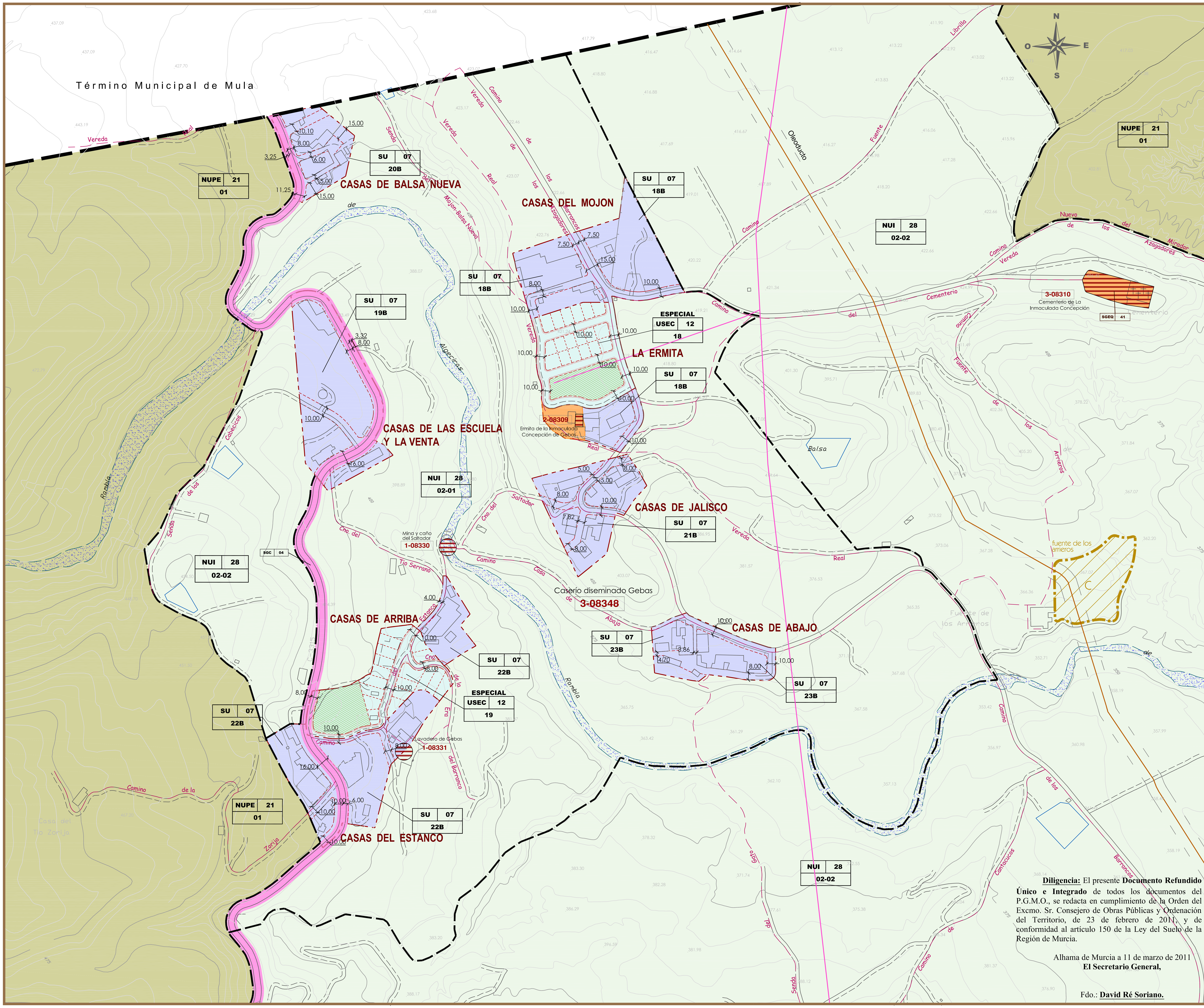

Diligencia: El presente **Documento Refundido Único e Integrado** de todos los documentos del P.G.M.O., se redacta en cumplimiento de la Orden del Excmo. Sr. Consejero de Obras Públicas y Ordenación del Territorio, de 23 de febrero de 2011, y de conformidad al artículo 150 de la Ley del Suelo de la Región de Murcia.

Alhama de Murcia a 11 de marzo de 2011
El Secretario General,

Fdo.: **David Ré Soriano.**

Alhama

Leyenda

Suelo No Urbanizable

- PROTECCIÓN ESPECÍFICA **-NUPE**
  - Dominios Públicos Sectoriales:
    - Carreteras
    - Vías Pecuarias
    - Ramblas
    - Ferrocarril
- PROTEGIDO POR PLANEAMIENTO **-NUPP**
  - Protección Ambiental
- INADECUADO **-NUI**

Suelo Urbanizable

- SECTORIZADO **-USEC**
  - Residencial
  - Actividad Económica
- NO SECTORIZADO **-UNSEC**
  - Residencial
  - Actividad Económica

Suelo Urbano **-SU**

- Residencial
- Actividad Económica
- Núcleo Rural
- Unidad de Actuación - U.A.
- Plan Especial - P.E.

Sistemas Generales **-SG**

- SISTEMA GENERAL DE ZONAS VERDES Y ESPACIOS LIBRES (Existente / Previsto)
- SISTEMA GENERAL DE INFRAESTRUCTURAS (Existente / Previsto)
- SISTEMA GENERAL DE EQUIPAMIENTO PÚBLICO (Existente / Previsto)
- SISTEMA GENERAL DE COMUNICACIONES:
  - Ferrocarril (Existente / Previsto)
  - Municipales (Previsto)
  - Carreteras Estatales y Regionales
  - Conexión a Sistemas Generales

Elementos catalogados

- Edificios protegidos
- Protección arqueológica
- Bienes etnográficos
- Árboles y arboledas singulares

Ingeniero de Caminos Canales y Puertos
Julio Pérez Sánchez

Marzo 2011

Escala 1/2000

DIRECTOR OFICINA DEL PGMO
EL ARQUITECTO MUNICIPAL

Fdo.: Domingo Monserrat Delgado

O.P 68

ORDENACION PORMENORIZADA

Alineaciones Nucleo Rural de Gebas

Ayuntamiento de Alhama de Murcia
Documento Refundido Único e Integrado
Plan General Municipal de Ordenación de Alhama de Murcia

INCOTEC CONSULTORES
INCOTEC CONSULTORES S.L.
C/ Pina, 21 Entresuelo. 30009 Murcia
TLF.: 968 21 01 49 - 968 22 24 82. Fax: 968 28 17 96