

REFORMA Y AMPLIACIÓN DE LAS ESCUELAS DEL BERRO PARA CENTRO DE FORMACIÓN AGROTURÍSTICA

AYUNTAMIENTO DE ALHAMA DE MURCIA



Arquitecto: Pedro Antonio Díaz Guirado

Agosto 2020

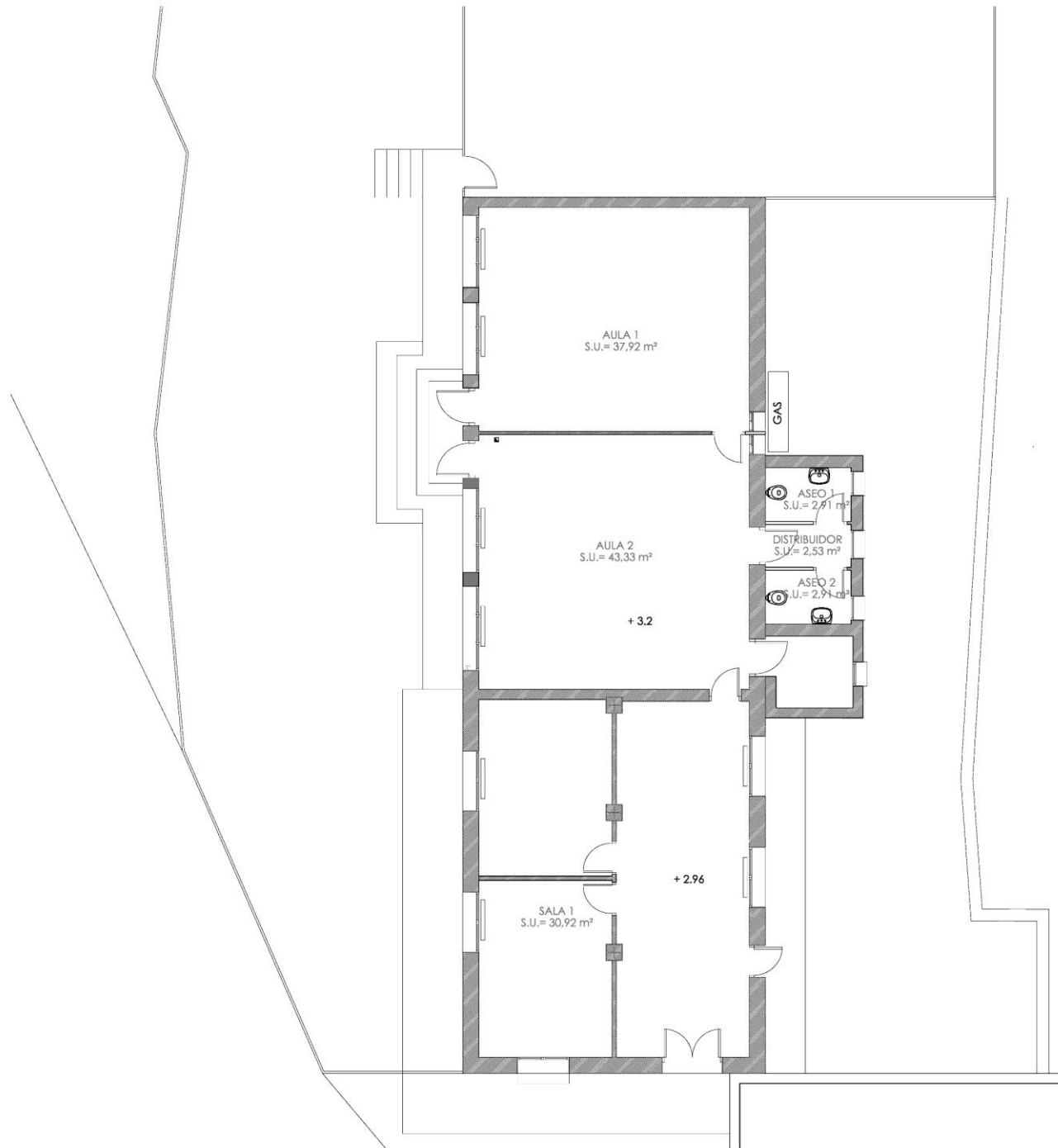

Proyecto	REFORMA Y AMPLIACIÓN DE LAS ESCUELAS DEL BERRIO PARA CENTRO DE FORMACIÓN AGROTURÍSTICA EL BERRIO (ALHAMA DE MURCIA)	
Fase	PROYECTO BÁSICO Y DE EJECUCIÓN	JULIO DE 2020
Plano	A01 ESTADO ACTUAL PLANTA BAJA DESCRIPCIÓN GRÁFICA	
Promotor	AYUNTAMIENTO DE ALHAMA DE MURCIA	
Arquitecto	PEDRO ANTONIO DÍAZ GUIRADO <small>arquitectos</small>	

E: 1/50

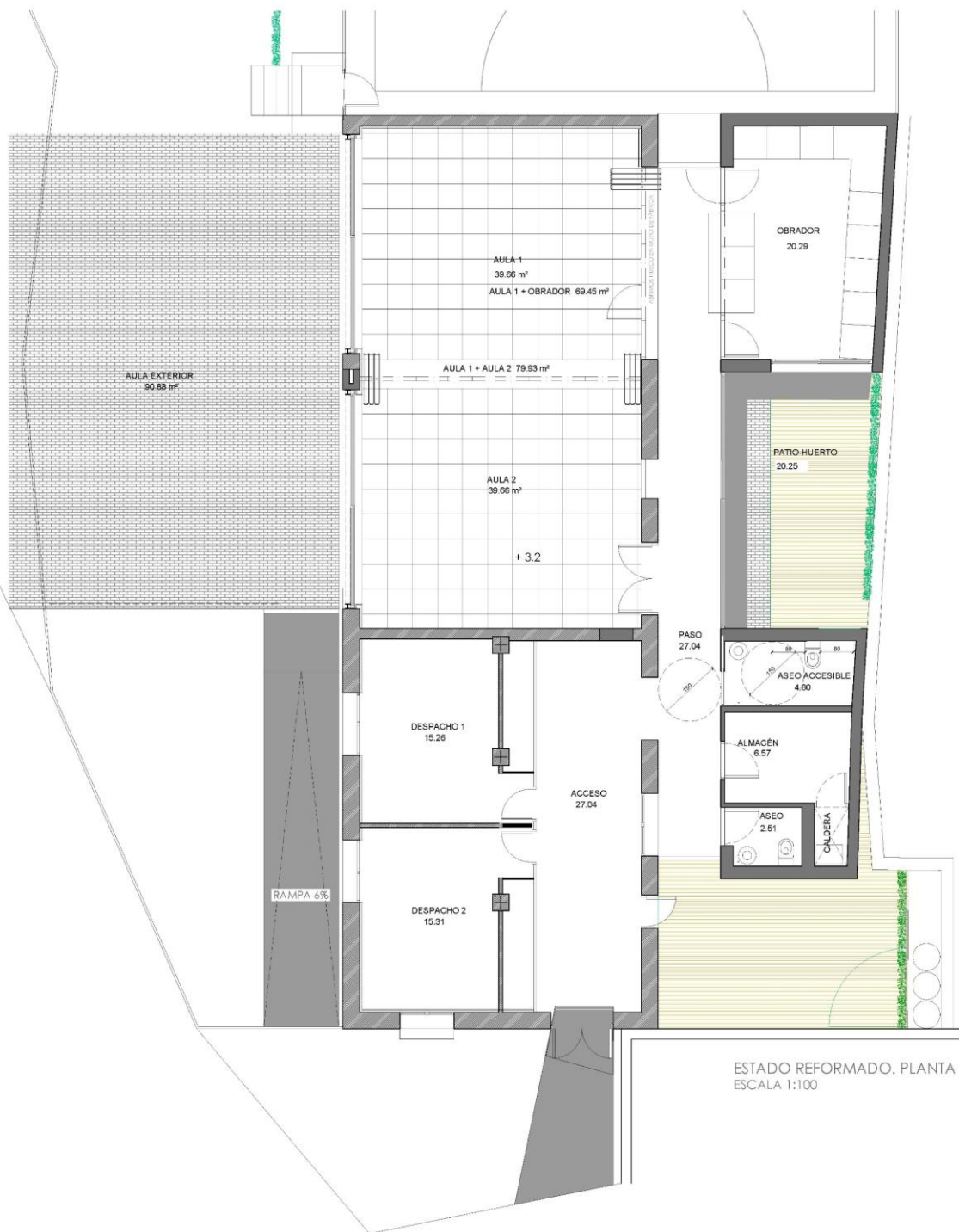

- AULA 1 39.66 m²
- AULA 2 39.66 m²
- OBRADOR 20.29 m²
- DESPACHO 1 15.26 m²
- DESPACHO 2 15.31 m²
- ACCESO 27.04 m²
- PASO 27.04 m²
- ASEO ADAPTADO 4.90 m²
- ASEO 2.51 m²
- ALMACÉN 6.57 m²
- AULA 1 + AULA 2 79.93 m²
- AULA 1 + OBRADOR 69.45 m²

ESTADO REFORMADO. PLANTA DE COTAS Y SUPERFICIES.
ESCALA 1:100

Proyecto: REFORMA Y AMPLIACIÓN DE LAS ESCUELAS DEL BERRO
 PARA CENTRO DE FORMACIÓN AGROTURÍSTICA
 EL BERRO (ALHAMA DE MURCIA)
 Fase: PROYECTO BÁSICO Y DE EJECUCIÓN AGOSTO 2020
 Plano: **B01**
 PLANTA CUBIERTAS
 DESCRIPCIÓN GRÁFICA E: 1/50
 Promotor: AYUNTAMIENTO DE ALHAMA DE MURCIA
 Arquitectos: PEDRO ANTONIO DÍAZ GUIRADO arquitectos



