



AYUNTAMIENTO
Alhama de Murcia

ÁREA DE BIENESTAR SOCIAL

**MEMORIA DE GESTIÓN ECONÓMICA
AÑO 2021**



Los Servicios Sociales se desarrollan mediante acciones:





ORGANIGRAMA CENTRO SERVICIOS SOCIALES ALHAMA DE MURCIA

- Personal Funcionario de Carrera
- Personal Funcionario Interino
- Personal Laboral
- Contrato Admin. Servicios
- Nombre del programa, servicio o actividad

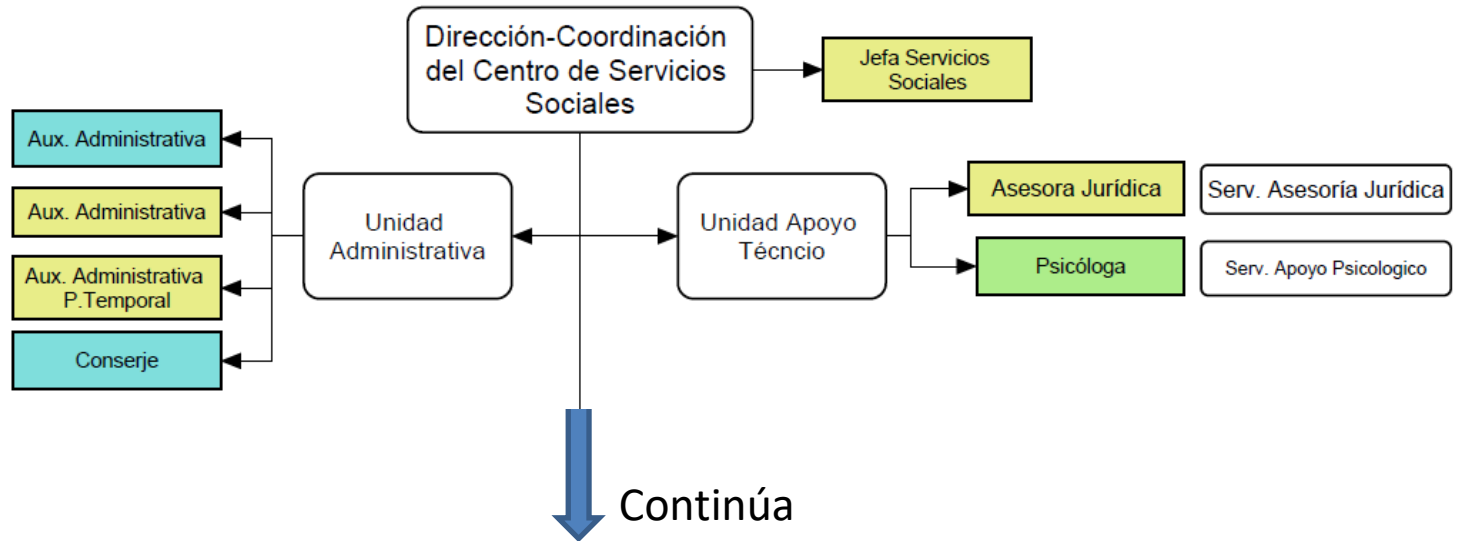



Continúa

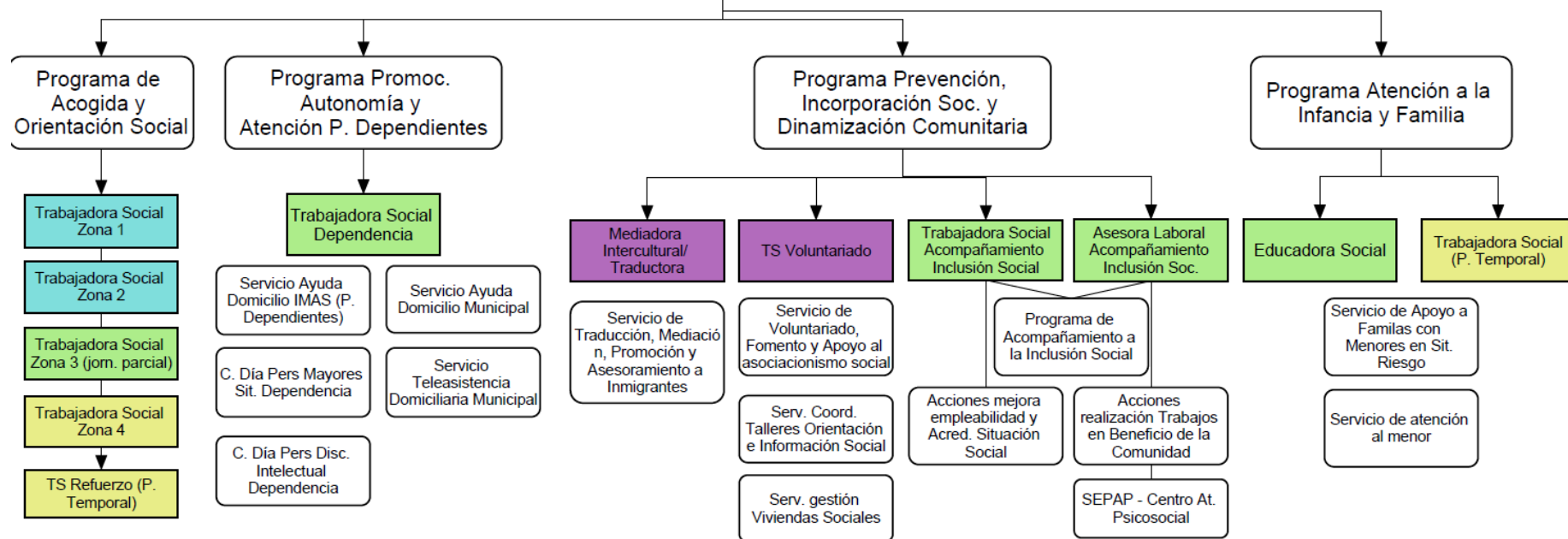



RESUMEN DE GASTOS Servicios Sociales de Atención Primaria

TOTAL GASTO 1.058.020,96 €

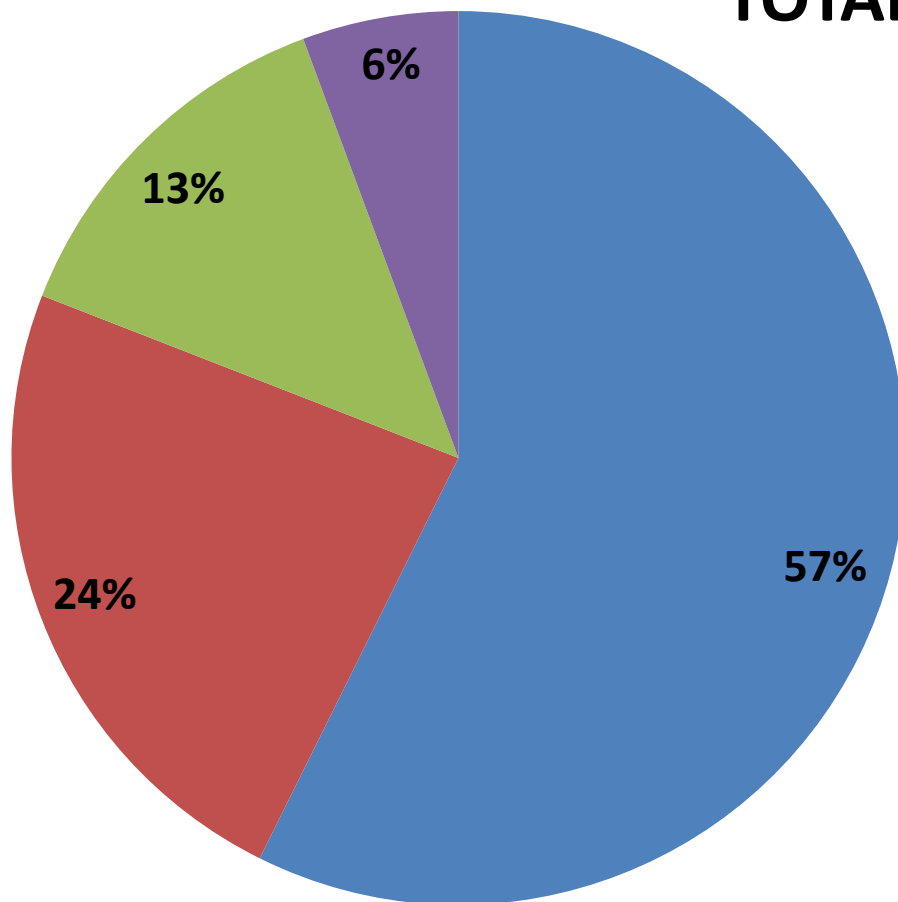

■ GASTOS SALARIOS Y SEGURIDAD SOCIAL DEL PERSONAL 606.607,48€

■ PRESTACION DE SERVICIOS Y ACTIVIDADES 249.528,28€

■ PRESTACIONES ECONOMICAS, AYUDAS Y SUBVENCIONES 142.141,25

■ GASTOS CORRIENTES Y MANTENIMIENTO CENTROS 59.743,95€



GASTOS DE PERSONAL SERV. SOC. ATENCIÓN PRIMARIA

| RELACION DE PERSONAL | NUMERO | GASTOS PERSONAL 2019 |
|----------------------------------------------|--------|----------------------|
| ASESORA JURIDICA (Jornada Parcial) | 1 | 606.607,48€ |
| ASESORA LABORAL P. INCLUSIÓN | 1 | |
| AUXILIAR ADMINISTRATIVA | 2 | |
| ADMINISTRATIVA | 1 | |
| CONSERJE | 1 | |
| COORDINADORA-DIRECTORA | 1 | |
| EDUCADORA FAMILIAR | 1 | |
| TRABAJADORA SOCIAL P. FAMILIAS | 1 | |
| PSICÓLOGA (a jornada parcial) | 1 | |
| TRABAJADORA SOCIAL UTS (1 a jornada parcial) | 4 | |
| TRABAJADORA SOCIAL DEPENDENCIAS | 1 | |
| TRABAJADORA SOCIAL PAIN | 1 | |
| TRABAJADORA SOCIAL REFUERZO | 1 | |



GASTOS EN PRESTACIÓN DE SERVICIOS Y ACTIVIDADES Servicios Sociales Atención Primaria

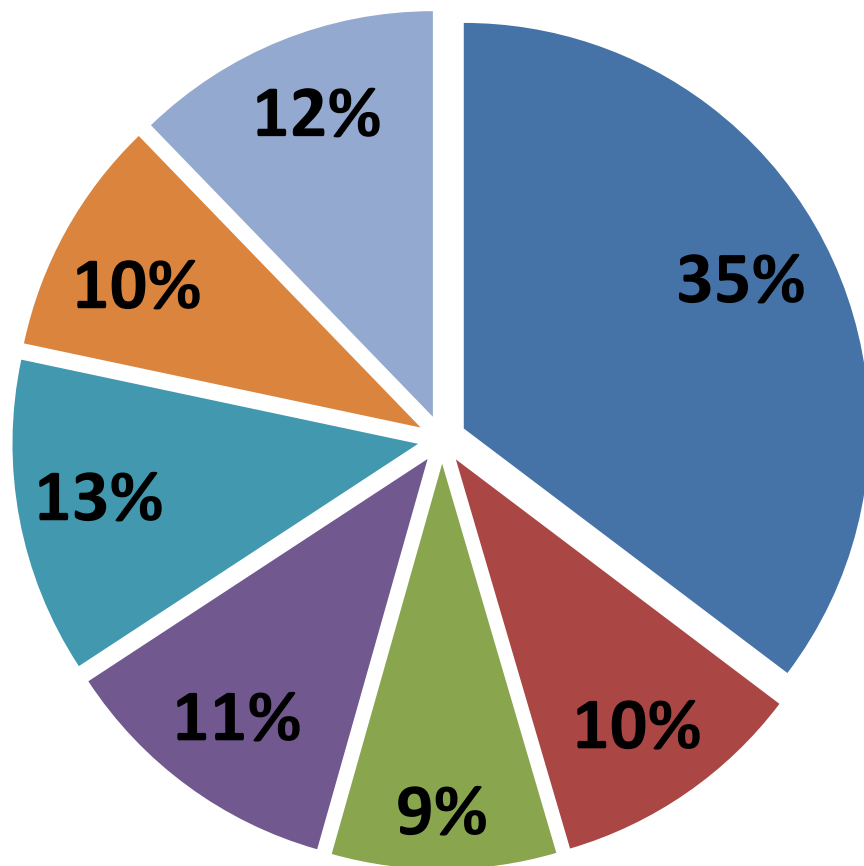

GASTO TOTAL: 249.528,28 €

- **CENTRO ATENCION PSICOSOCIAL**
88.078,44€
- **TALLERES INFORMACIÓN Y ORIENTACIÓN SOCIOFAMILIAR**
25.349,14€
- **AYUDA A DOMICILIO MUNICIPAL**
22.286,48€
- **TELEASISTENCIA** 28.395,47€
- **SERV. TRADUCCIÓN Y MEDIACIÓN INTERC.** 31.338,00€
- **ACTIVIDADES Y SERV. VOLUNTARIADO**
23.557,28€
- **ACTUACIONES EMERGENCIA SOCIAL COVID Y OTROS** 27.465,19€



GASTOS PRESTACIONES ECONOMICAS, AYUDAS Y SUBVENCIONES

GASTO TOTAL
142.141,25€

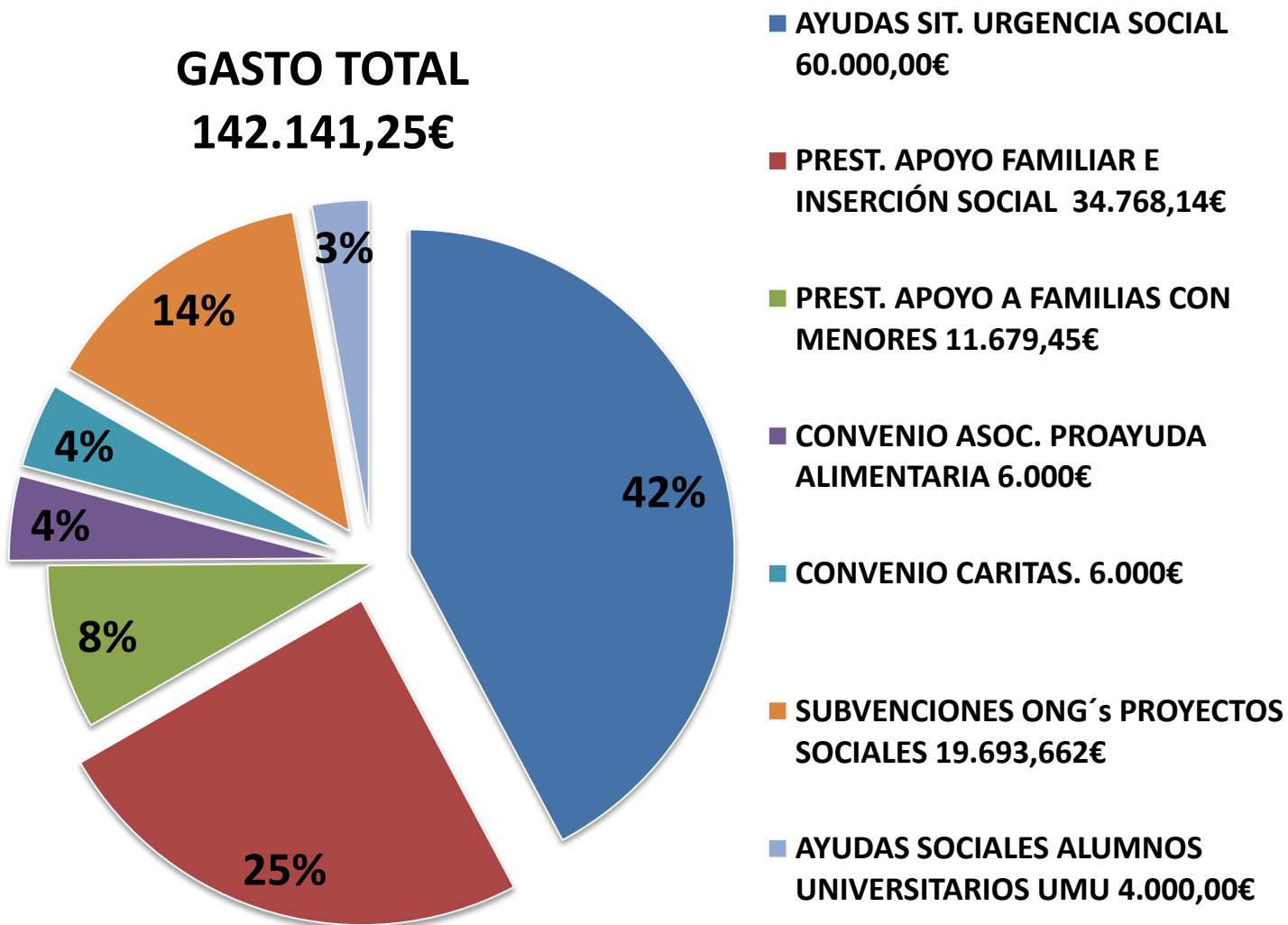



GASTOS CORRIENTES Y DE MANTENIMIENTO DE CENTROS SERV. SOCIALES ATENCIÓN PRIMARIA

GASTO TOTAL: 59.743,95 €

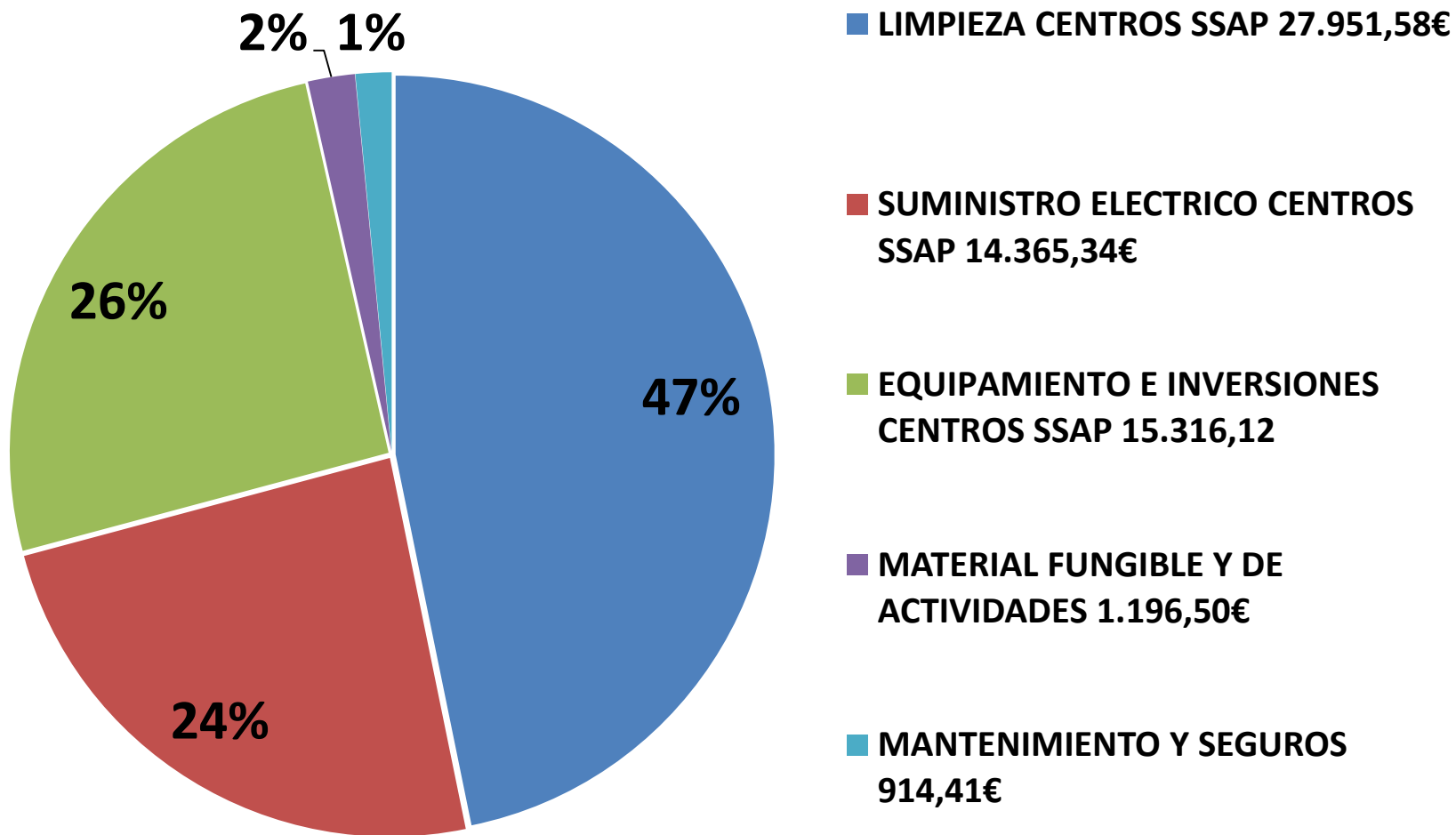



RESUMEN DE INGRESOS Servicios Sociales de Atención Primaria

INGRESOS TOTALES 396.652,96 €

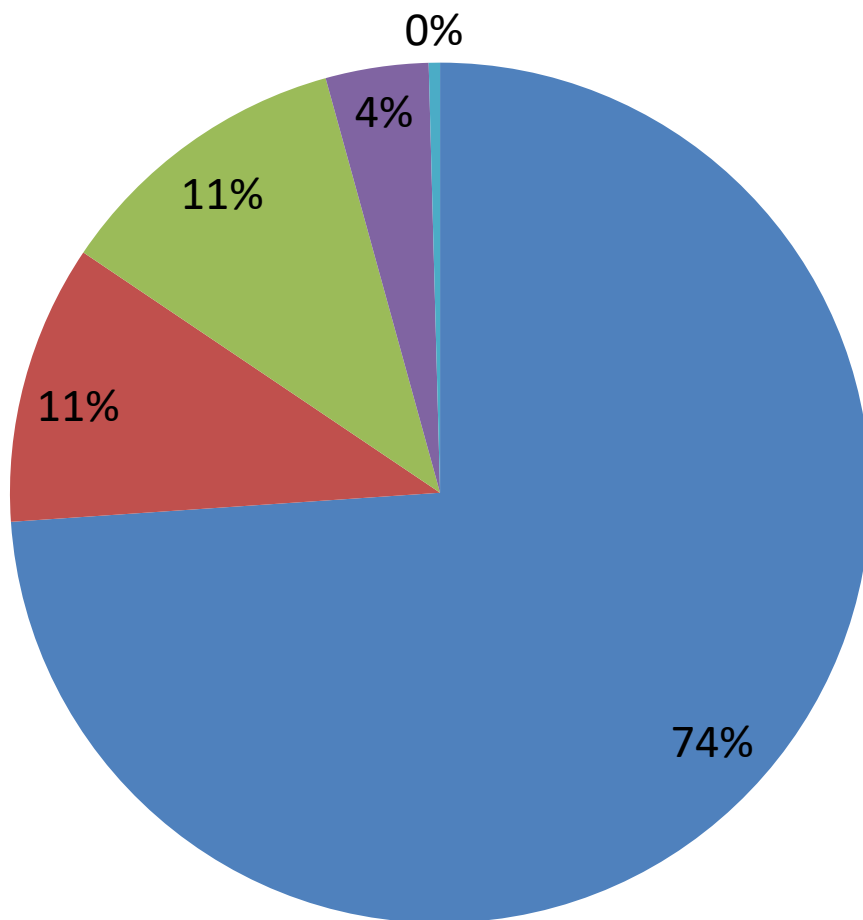

■ SUBVENCIÓN SERVICIOS SOC. AT. PRIMARIA 293.218,00€

■ SUBVENCIÓN APOYO A FAMILIAS E INFANCIA 41.696,61€

■ SUBVENCIÓN REFUERZO PREST. BASICAS SS COVID 44.734,00€

■ COPAGO USUARIOS TELEASISTENCIA MUNICIPAL 15.330,10€

■ COPAGO USUARIOS S. AYUDA DOM. MUNICIPAL 1.674,25€



CENTROS Y SERVICIOS SISTEMA PROMOCIÓN AUTONOMÍA Y AT. DEPENDENCIA

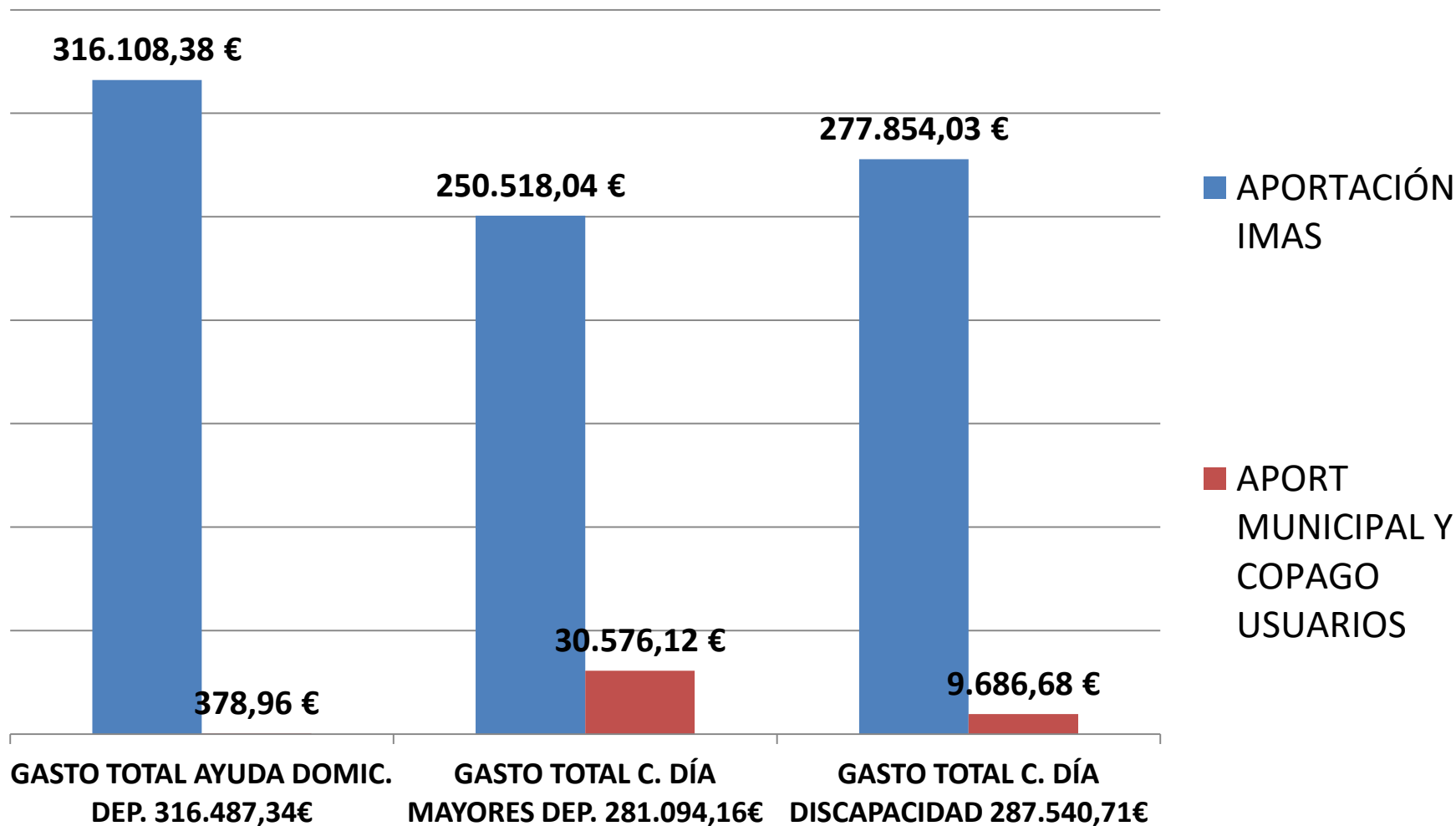



AYUNTAMIENTO
Alhama de Murcia

CENTRO ATENCION TEMPRANA

Gasto Total 84.397,81€

- SUBVENCIÓN IMAS 54.483€
- APORTACIÓN AYUNTAMIENTO 29.914,81€

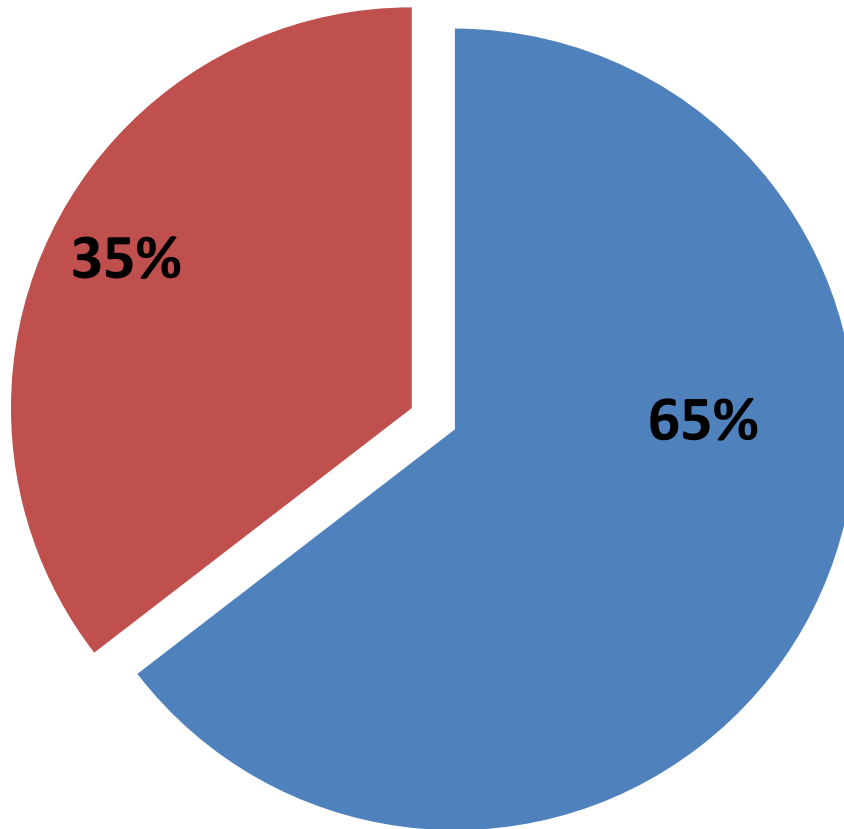



CENTRO ATENCION TEMPRANA

Desglose de Gastos por conceptos

Coste Total CDIAT 84.397,81€

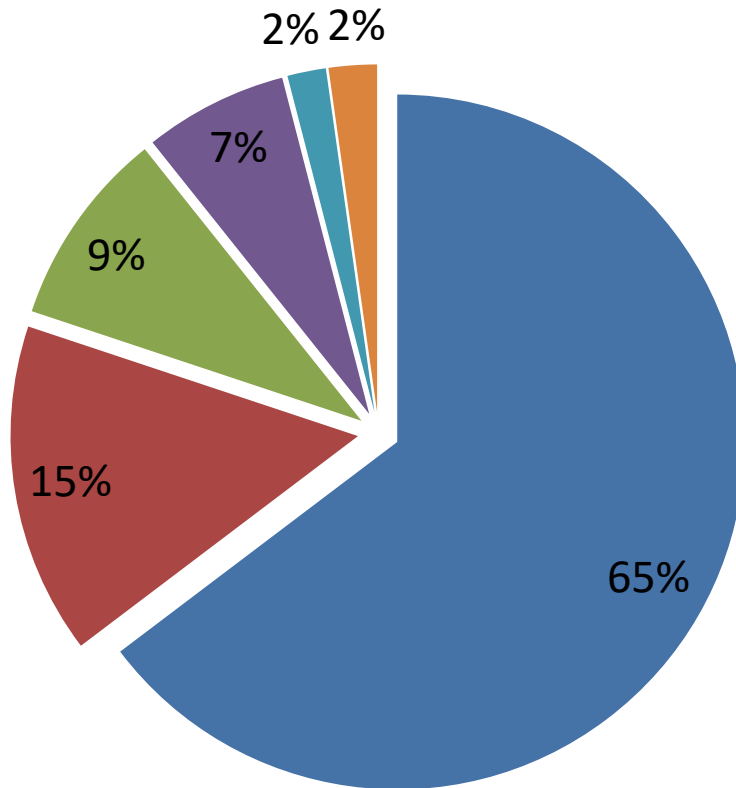

■ **Personal Municipal (Psicóloga - Logopeda) 54.598,202€**

■ **Servicios externos (fisioterapeuta) 13.011,00€**

■ **Limpieza del centro 7.741,92€**

■ **Gastos diversos (taller apoyo familiar y terapia equina) 5.643,17€**

■ **Material fungible y didáctico 1.514,39€**

■ **Equipamiento e inversiones 1.889,13€**