



AYUNTAMIENTO
Alhama de Murcia

ÁREA DE SERVICIOS SOCIALES

**MEMORIA DE GESTIÓN ECONÓMICA
AÑO 2019**



Los Servicios Sociales se desarrollan mediante acciones:





ORGANIGRAMA DE SERVICIOS SOCIALES

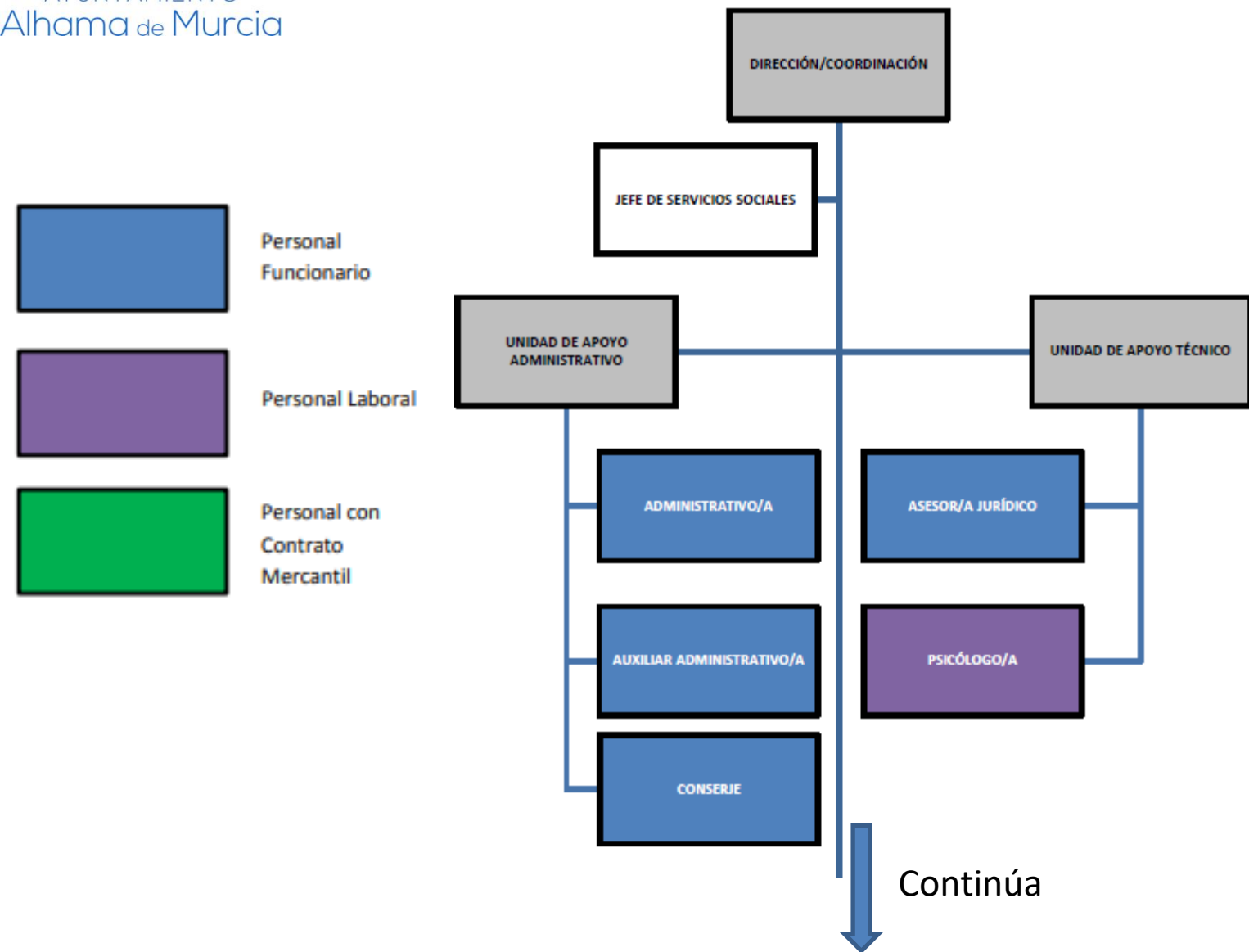



Continúa

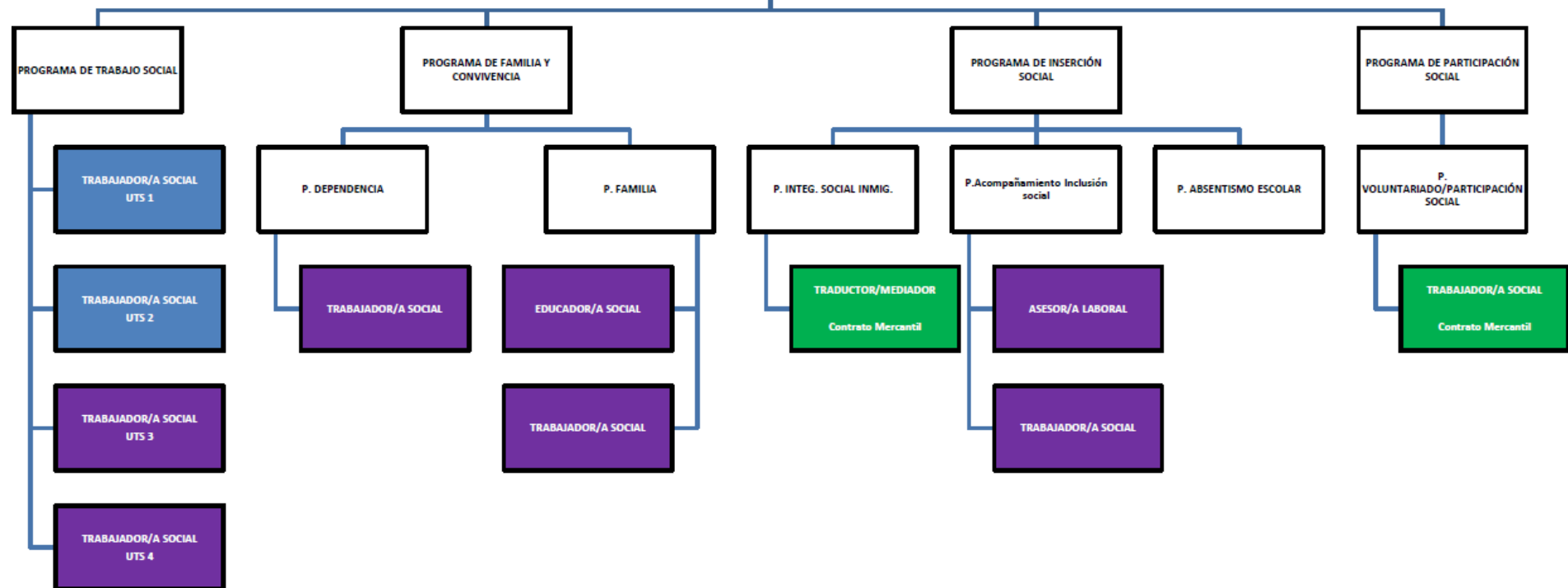



Programas Básicos del Centro de Servicios Sociales

PROGRAMA DE TRABAJO SOCIAL DE ZONA

UTS 01	UTS 02	UTS 03	UTS 04	TS Refuerzo
--------	--------	--------	--------	----------------

PROGRAMA DE INSERCIÓN SOCIAL

Traducción Mediación Intercult.	Centro Atención Psicosocial	Programa Acompañami ento Inclusión	Talleres de Información y Orientación Sociofamiliar	Centro Atención Temprana
---------------------------------------	-----------------------------------	---	---	--------------------------------

PROGRAMA DE APOYO A LA UNIDAD DE CONVIVENCIA

ATENCIÓN A PERSONAS SITUACIÓN DEPENDENCIA

FAMILIA

Ayuda a Domicilio	Teleasistencia	C. Día Mayores	C. Día Discapacidad Intelectual	Comida a Domicilio	Serv. Munic. Apoyo al Menor	Apoyo Familias y menores
----------------------	----------------	-------------------	---------------------------------------	-----------------------	--------------------------------------	--------------------------------

PROGRAMA DE PARTICIPACION SOCIAL

Servicio de Voluntariado

Colab. con Iniciativa Social



RESUMEN DE GASTOS Servicios Sociales de Atención Primaria

TOTAL GASTO 1.047.652,04€

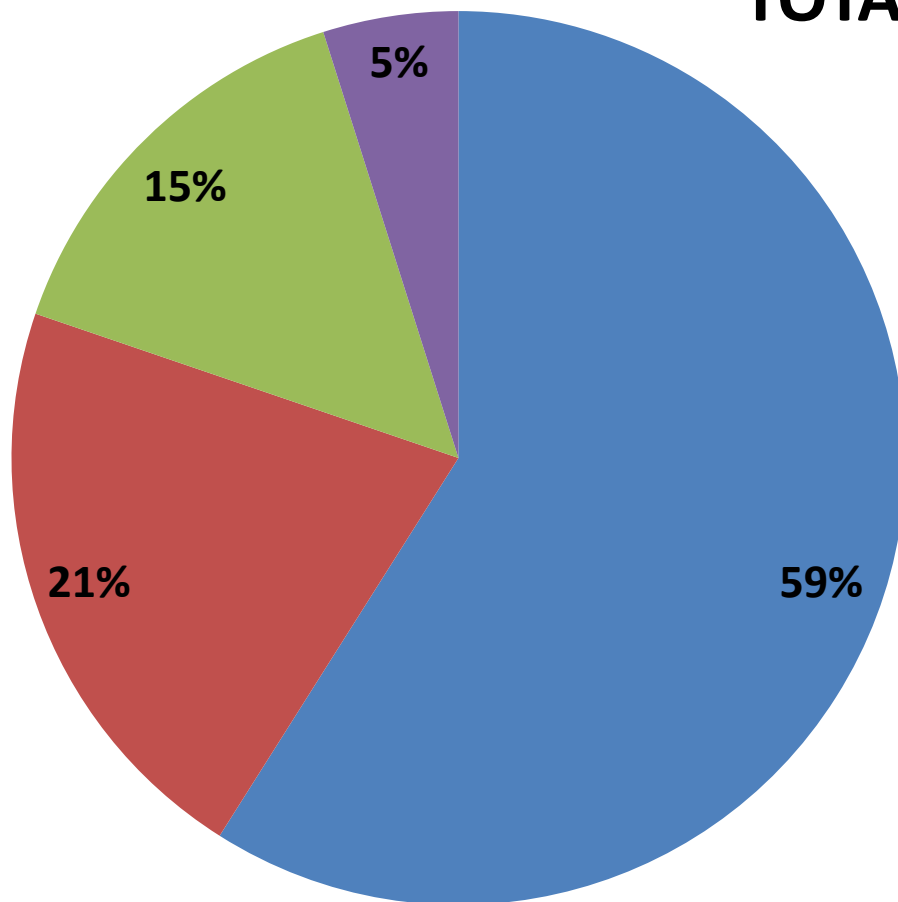

- GASTOS SALARIOS Y SEGURIDAD SOCIAL DEL PERSONAL 617.824,59€**
- PRESTACION DE SERVICIOS Y ACTIVIDADES 222.740,86€**
- PRESTACIONES ECONOMICAS, AYUDAS Y SUBVENCIONES 155.837,63€**
- GASTOS CORRIENTES Y MANTENIMIENTO CENTROS 51.248,96€**



GASTOS DE PERSONAL

RELACION DE PERSONAL	NUMERO	GASTOS PERSONAL 2019
ASESORA JURIDICA (Jornada Parcial)	1	617.824,59€
ASESORA LABORAL P. INCLUSIÓN	1	
AUXILIAR ADMINISTRATIVA	1	
ADMINISTRATIVA	1	
CONSERJE	1	
COORDINADORA-DIRECTORA	1	
EDUCADORA FAMILIAR	1	
PSICÓLOGA	1	
TRABAJADORA SOCIAL UTS (1 a jornada parcial)	4	
TRABAJADORA SOCIAL DEPENDENCIAS	1	
TRABAJADORA SOCIAL PAIN	1	
TRABAJADORA SOCIAL REFUERZO TEMPORAL	1	



GASTOS PRESTACIÓN DE SERVICIOS Y ACTIVIDADES

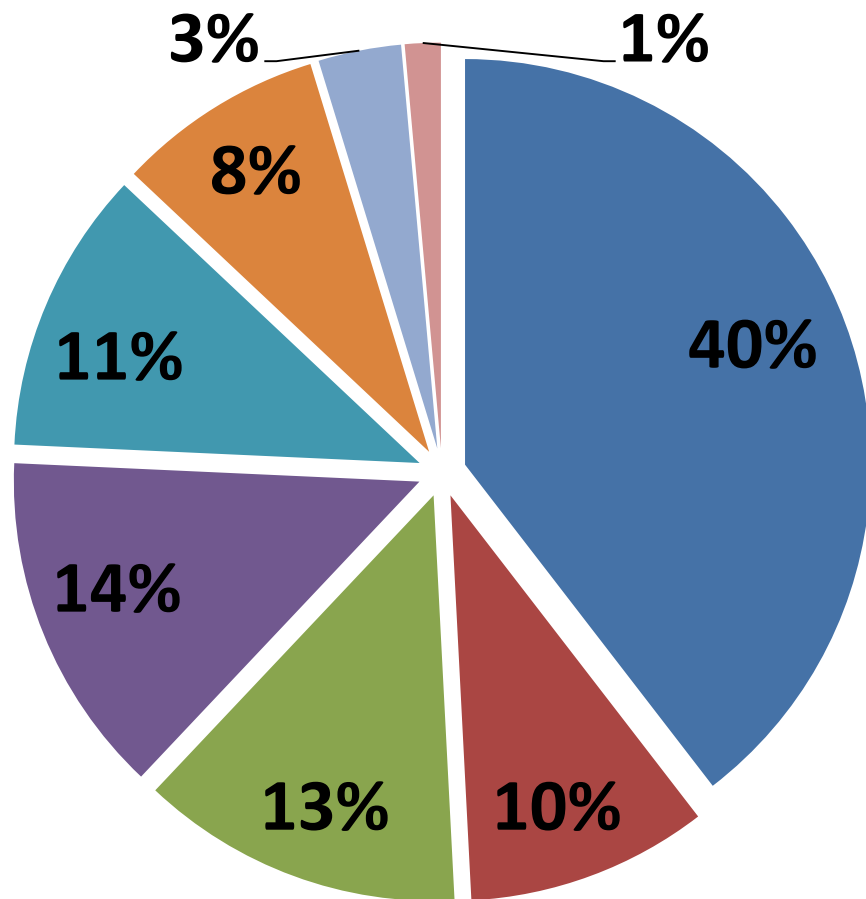

GASTO TOTAL: 222.740,86€

- **CENTRO ATENCION PSICOSOCIAL**
88.078,53€
- **TALLERES INFORMACIÓN Y ORIENTACIÓN SOCIOFAMILIAR**
21.458,63€
- **AYUDA A DOMICILIO MUNICIPAL**
28.648,33€
- **TELEASISTENCIA** 30.484,03€
- **SERV. TRADUCCIÓN Y MEDIACIÓN INTERC.** 25.152,48€
- **ACTIVIDADES Y SERV. VOLUNTARIADO**
18.384,59€
- **COMIDAS A DOMICILIO** 7.357,38€
- **ACTIVIDADES DIVERSAS** 3.179,89€



GASTOS PRESTACIONES ECONOMICAS, AYUDAS Y SUBVENCIONES

GASTO TOTAL
150.837,63 €

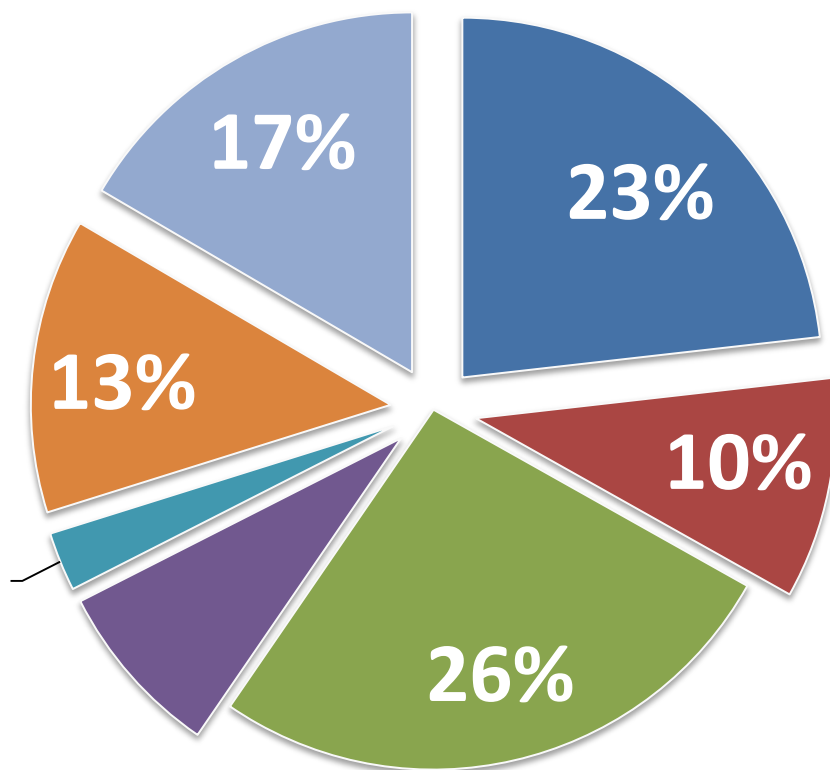

■ **AYUDAS SIT. URGENCIA SOCIAL 35.000€**

■ **AYUDAS PREVENCIÓN POBREZA ENERGÉTICA 14.992,42€**

■ **PREST. APOYO FAMILIAR E INSERCIÓN SOC 39.861,96€**

■ **PREST. APOYO A FAMILIAS CON MENORES 11.983,25€**

■ **CONVENIO ASOC. PROAYUDA ALIMENTARIA 4.000€**

■ **SUBVENCIONES ONG's PROYECTOS SOCIALES 20.000€**



GASTO CORRIENTES Y DE MANTENIMIENTO DEL CENTRO

GASTO TOTAL: 51.248,96€

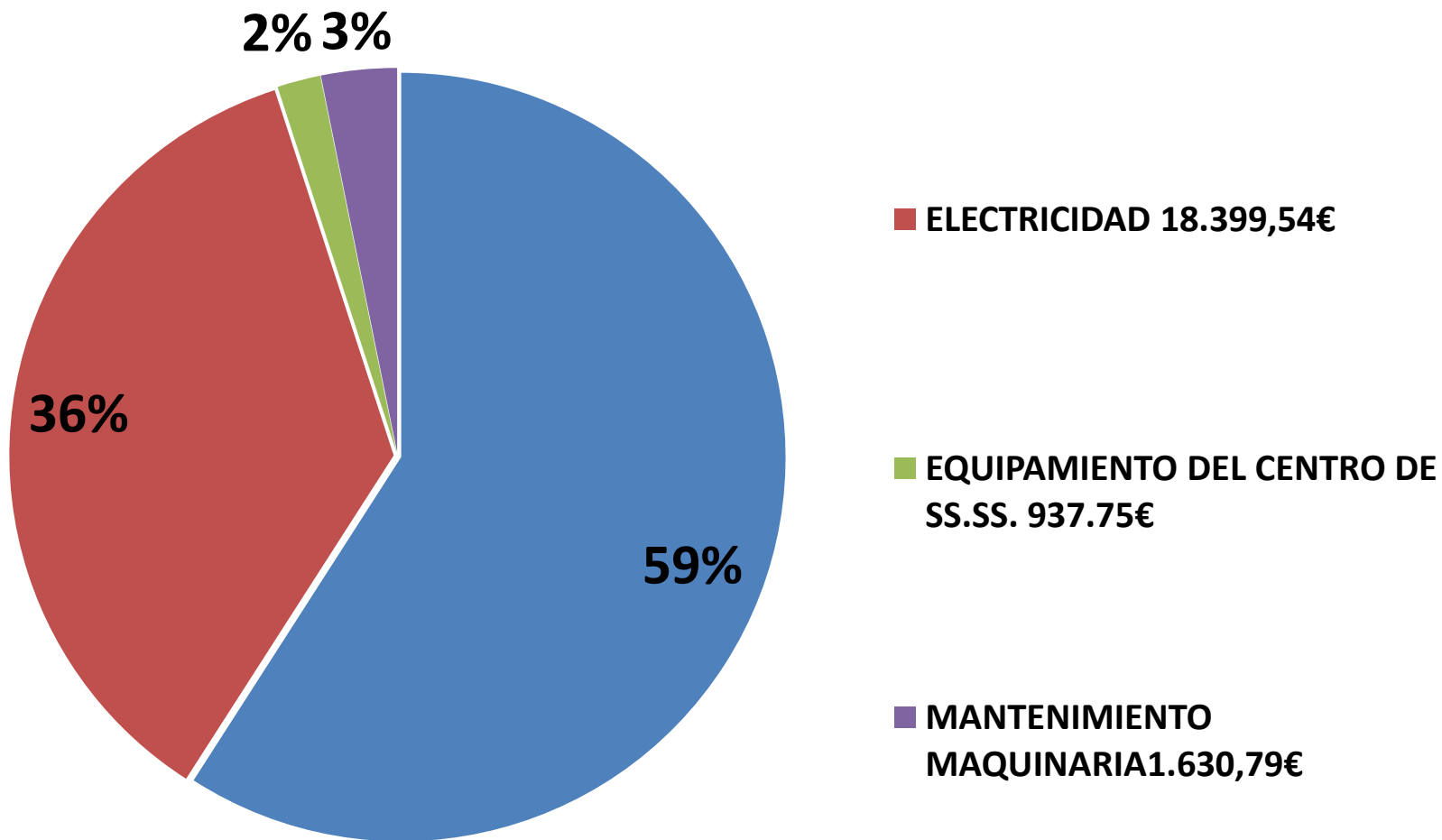



RESUMEN DE INGRESOS Servicios Sociales de Atención Primaria

INGRESOS TOTALES 313.447,96 €

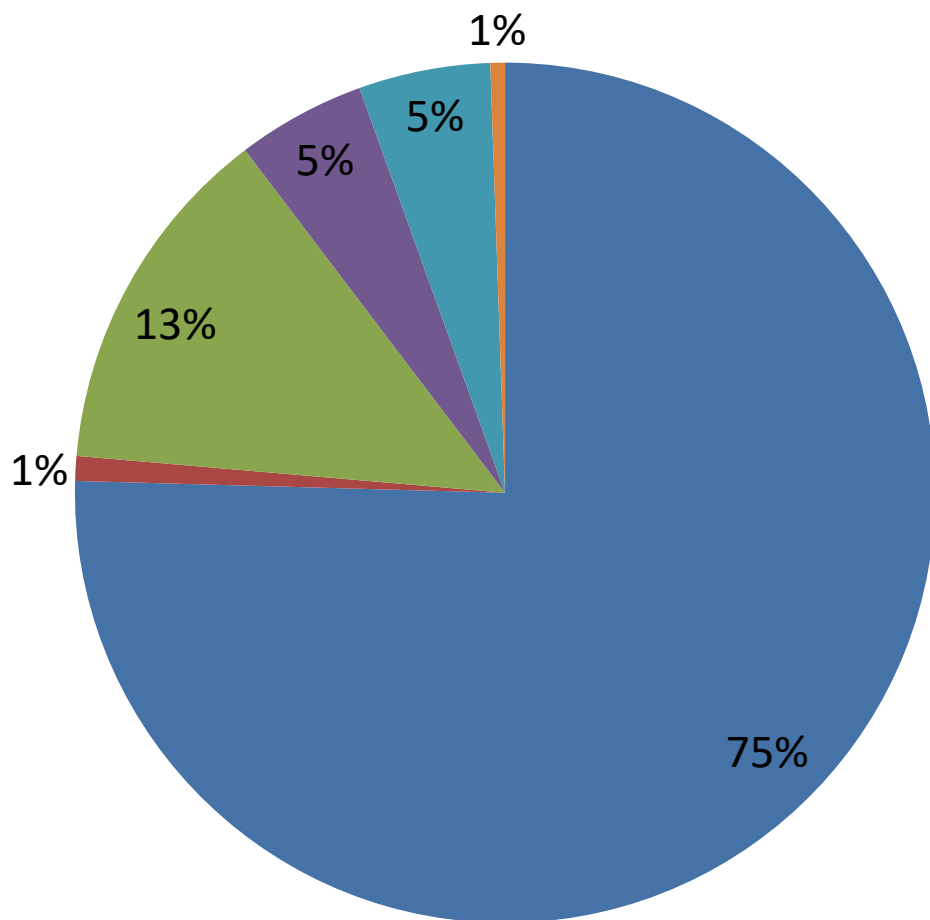

■ **SUBVENCIÓN SERVICIOS SOC. AT. PRIMARIA 236.462,00€**

■ **SUBVENCIÓN MEJORA ACTUACIONES SSAP 2.905,00€**

■ **SUBVENCIÓN APOYO A FAMILIAS E INFANCIA 41.696,61€**

■ **SUBVENCIÓN LUCHA CONTRA POBREZA ENERGÉTICA 15.151,15€**

■ **COPAGO USUARIOS TELEASISTENCIA MUNICIPAL 15.514,45€**

■ **COPAGO USUARIOS S. AYUDA DOM. MUNICIPAL 1.718,75€**



CENTROS Y SERVICIOS SISTEMA DEPENDENCIA

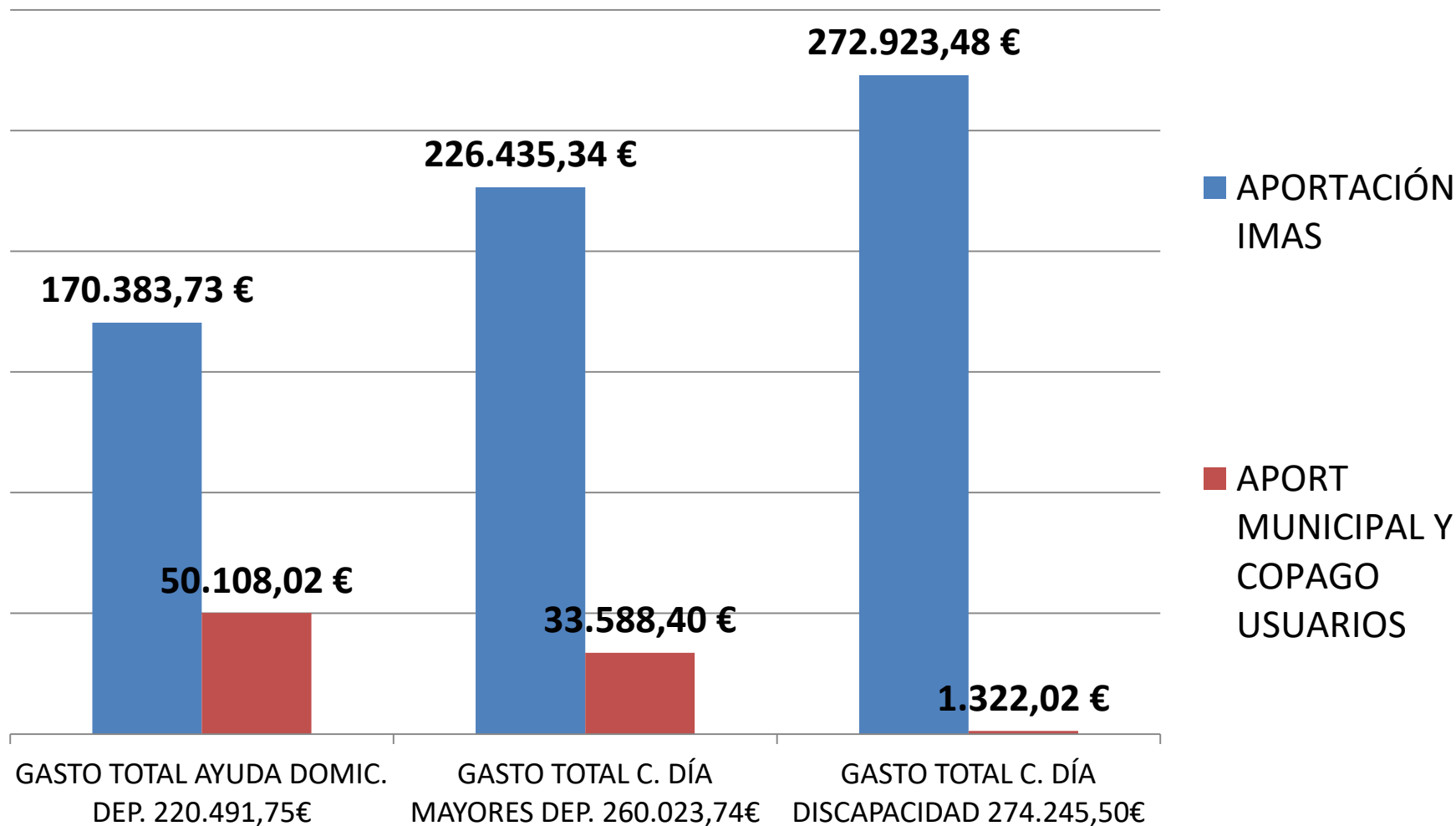



CENTRO ATENCION TEMPRANA

Gasto Total 73.359,92€

- SUBVENCIÓN IMAS 52.134€
- APORTACIÓN AYUNTAMIENTO 21.225,92€

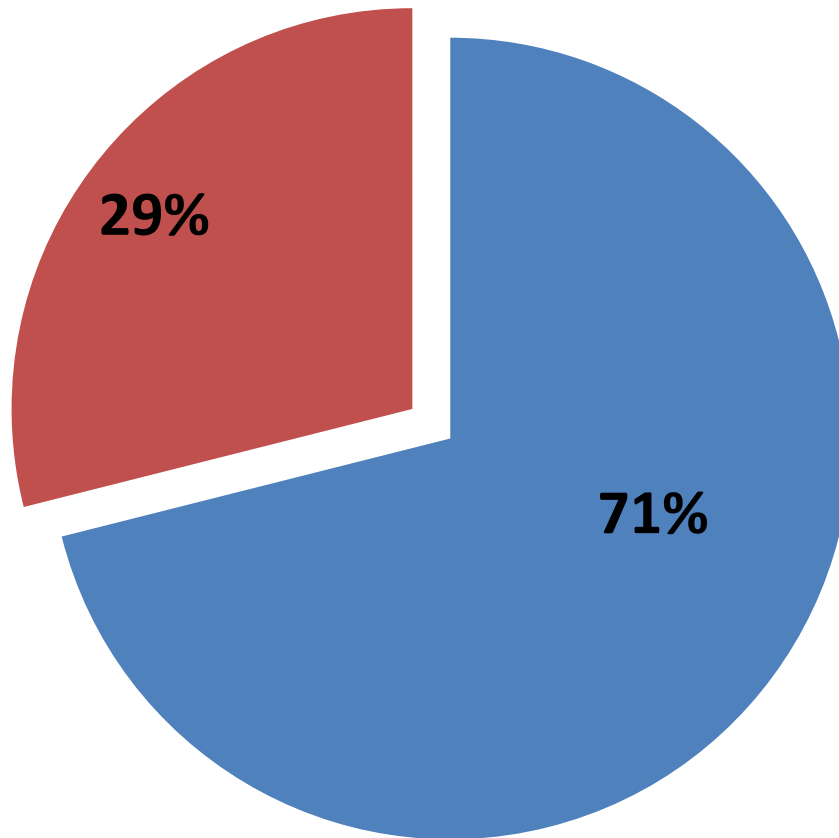



CENTRO ATENCION TEMPRANA

Desglose de Gastos por conceptos

