

Tenemos tu respuesta

Sistema Nacional de Garantía Juvenil

Si eres joven de 16 a 29 años tenemos un plan para formarte y encontrar empleo



BOLETÍN DE NOTICIAS EMPLEO JOVEN



CENTRO LOCAL DE EMPLEO PARA JÓVENES DE ALHAMA

Estamos en Centro de Formación y Empleo
Avda. Ginés Campos, nº56A

Tlf: 868 921 084

orientador1gj@alhamademurcia.es (Mateo)

orientador2gj@alhamademurcia.es (Teresa)

Imprescindible cita previa

El FSE invierte en tu futuro

Más información en:

<http://www.mundojoven.org>

<http://www.sefcarm.es>



OFERTAS SEFCARM.ES

05/02/2024 **TECNIC@ ELECTROMECHANIC@** ALHAMA DE MURCIA. SERVICIO DE ASISTENCIA TÉCNICA EN REPARACIÓN, MONTAJE Y PUESTA EN MARCHA DE MAQUINARIA INDUSTRIAL CONOCIMIENTOS DE ELECTRICIDAD Y MECANICA INDUSTRIAL -CARNET DE CONDUCIR - DISPONIBILIDAD PARA CONDUCIR

07/02/2024 **OPERAD@R DE PLANTA**.ALHAMA DE MURCIA. FP GRADO MEDIO EN INSTALACIÓN Y MANTENIMIENTO O SIMILARES. EXPERIENCIA PREVIA EN OPERACIONES INDUSTRIALES. MUY VALORABLE TRABAJOS EN ALTURA, EN ESPACIOS CONFINADOS, CARNET DE CARRETILLA ELEVADORA, TRATAMIENTO DE LEGIONELLA Y DOMINIO DEL IDIOMA ESPAÑOL.

09/02/2024 **CERRAJER@-SOLDADOR@** ALHAMA DE MURCIA . FUNCIONES DE SOLDAURA Y MANEJO DE MAQUINARIARELACIONADOS CON SU PUESTO(RADIAL, CORTE, TALADROS...) EXPERIENCIA TRES AÑOS EN PUESTO SIMILAR -CONOCIMIENTOS SOLDADURA TIG-MIG Y ELECTRODO -MANEJO CARRETILLA ELEVADORA Y PUENTE-GRUA

09/02/2024 **CONDUCTOR@** ALHAMA DE MURCIA. TRANSPORTE DE PERSONAS MAYORES EN VEHÍCULO ADAPTADO PARA CENTRODE DÍA EXPERIENCIA DE AL MENOS 6 MESES EN PUESTO SIMILAR

13/02/2024 **OPERADOR@ DE CENTRAL SOLAR CON DISCAPACIDAD** ALHAMA DE MURCIA. EJECUCIÓN, REGISTRO Y REPORTE DE LAS ACTIVIDADES DE MANTENIMIENTO PREVENTIVO DE LA PLANTA SOLAR. IMPRESCINDIBLE DISCAPACIDAD RECONOCIDA IGUAL O SUPERIOR AL 33%. - FORMACIÓN DETÉCNICO SUPERIOR EN ELECTRICIDAD, ELECTRÓNICA O MECÁNICA. . FORMACIÓN EN PREVENCIÓN DE RIESGOS LABORALES. - MANEJO DE OFIMÁTICA. - PERMISO DE CONDUCIR.

14/02/2024 **ADMINISTRATIV@ ASESOR@ COMERCIAL SECTOR SEGUROS** ALHAMA DE MURCIA COMERCIALIZACIÓN Y VENTA DE SEGUROS EXPERIENCIA DEMOSTRABLE DE 1 AÑO EN EL PUESTO SIMILAR - SE VALORARÁ EXPERIENCIA EN EL SECTOR BANCA/SEGUROS - APTITUD COMERCIAL, EXTROVERTIDO, CAPACIDAD DE AUTOAPRENDIZAJE, TRABAJO EN EQUIPO - ACOSTUMBRADO/A A TRABAJAR POR OBJETIVOS - TITULACIÓN EN ADMINISTRATIVO O SUPERIOR - MECANOGRAFÍA - NIVEL MEDIO DE INGLÉS - PERMISO DE CONDUCIR B

16/02/2024 **CONTABLE** ALHAMA DE MURCIA .TAREAS PROPIAS DE CONTABILIDAD . FP GRADO MEDIO O SUPERIOR EN ADMINISTRACIÓN Y FINANZAS, ADE - EXPERIENCIA MINIMA DEUN AÑO EN AREA DE CONTABILIDAD -NIVEL EXCEL MEDIO-ALTO -PERMISO DE CONDUCIR

19/02/2024 **DELINEANTE** ALHAMA DE MURCIA. DELINEANTE PARA EL DEPARTAMENTO TÉCNICO DE LA EMPRESA CONOCIMIENTOS DE AUTOCAD Y/O SOLID WORK -SE VALORA 1 AÑO DE EXPERIENCIA Y RESIDENTE EN CERCANIAS DE ALHAMA Y/O ALREDEDORES -TITULACIÓN F.P. EN DELINEANTE

19/02/2024 **INGENIER@ INDUSTRIAL** ALHAMA DE MURCIA. TAREAS DEAPOYO AL DEPARTAMENTO TÉCNICO DE LA EMPRESA .GRADO EN INGENIERÍA INDUSTRIAL O INGENIERÍA MECÁNICA -CONOCIMIENTOS DE AUTOCAD Y/O SOLIDWORKS -SE VALORARA 1 AÑO DE EXPERIENCIA EN PUESTO SIMILAR Y RESIDENCIA EN CERCANÍA DE ALHAMA O ALREDEDORES

19/02/2024 **INGENIER@ INDUSTRIAL** ALHAMA DE MURCIA. TAREAS DEAPOYO AL DEPARTAMENTO TÉCNICO DE LA EMPRESA .GRADO EN INGENIERÍA

21/02/2024 **ALMACENAR@** ALHAMA DE MURCIA. CONTROL DE INVENTARIO -REALIZACIÓN DE REPOSICIONES -CONTROLSALIDAS Y ENTRADAS CURSO DE PLATAFORMAS Y CARRETILLAS ELEVADORAS - CARNET DE CONDUCIR

CÓMO DEBES PRESENTAR TU CV EN GRUPO FUERTES

Grupo Fuertes ha digitalizado íntegramente sus procesos de selección de empleo, con el objetivo de mejorar la gestión de las más de 7.500 candidaturas que el holding tramita anualmente. A partir de ahora, las ofertas de empleo de las empresas del grupo se publicarán en sus respectivas webs corporativas, dentro del apartado '**Trabaja con nosotros**'. Los usuarios podrán inscribirse en aquellas que se ajusten mejor a su perfil y enviar directamente su *currículum*.

Se trata de un salto cualitativo importante en materia de recursos humanos, ya que evita desplazamientos de los usuarios, simplifica la inscripción en las ofertas de empleo y facilita el seguimiento de las candidaturas.

Esta transformación, cien por cien digital, supone también muchas ventajas en el plano interno, ya que la nueva plataforma está integrada en SAP, lo que permite a la compañía gestionar todo el proceso de selección desde un único sistema, además del ahorro de papel y almacenamiento que ello supone.

Grupo Fuertes está integrado por una veintena de empresas y más de 6.500 trabajadores. Consta de un potente núcleo agroalimentario y un conjunto de inversiones diversificadas. Entre las empresas más conocidas que integran el grupo destacan: El Pozo Alimentación, Fripoz, Aquadeus, Palancares Alimentación, Bodegas Luzón, Profusa, Vis Hoteles o los parques de ocio Terra Natura.

El holding basa su filosofía empresarial en la mejora constante, la reinversión y el desarrollo sostenible. Hace poco renovó su código de conducta con el objetivo de reforzar su compromiso con la excelencia y favorecer un entorno de trabajo que promueva la integridad de las personas y el respeto hacia el medio ambiente.

Fuente: www.muñozparreño.es

OFERTAS LABORALES EN LA WEB

ALGUNOS DE ESTOS PORTALES PRECISAN QUE TE DES DE ALTA EN ELLOS, PARA PODER OPTAR COMO CANDIDATO, A LAS OFERTAS QUE CUELGAN EN SUS PÁGINAS.

- ⇒ **OPERARI@ DE PRODUCCIÓN** (pesado, envasado, mezcla). Alhama de Murcia. Grupo Crit selecciona 5 operari@s de producción para una importante empresa de alimentación del municipio. Turnos rotativos de mañana, tarde y noche. Valorable experiencia mínima de 2 años en empresas de alimentación, conocimientos de ofimática básicos y manejo de carretilla. Para acceder, [PINCHA AQUÍ](#)
- ⇒ **TÉCNICO DE MANTENIMIENTO**. Alhama de Murcia. Grupo Crit selecciona personal operari@ de producción para una importante empresa de la Industria química del municipio. Jornada de 8 a 17:00 horas con una hora de descanso de lunes a jueves y viernes de 8 a 14:30 horas. FP2 en mantenimiento industrial o similares, PRL de 30 horas, experiencia mínima de 2 años en mantenimiento industrial, conocimientos en mecánica, hidráulica, electrónica y automatización. Para acceder [PINCHA AQUÍ](#)
- ⇒ **OPERARI@ DE PRODUCCIÓN**. Alhama de Murcia. Galva 7 empleo, selecciona operari@ de producción para empresa del municipio. Jornada completa a turnos rotativos (de 6:00 a 14:00 y de 14:00 a 23:00 horas). Experiencia deseable de 1 año como operario y certificado de operador grúa. Para acceder [PINCHA AQUÍ](#)
- ⇒ **VENTAS Y ATENCIÓN AL CLIENTE**. Alhama de Murcia. Embargosalobestia, busca cubrir una vacante en el equipo de ventas de Alhama de Murcia. Trabajo a turnos: mañana, tardes y partidos. Mínimo un año de atención al cliente (deseable). Para acceder [PINCHA AQUÍ](#)
- ⇒ **CONTENT CREATOR (Híbrido)**. Alhama de Murcia. PcComponentes busca talento creativo que desee sumergirse en el emocionante mundo del contenido digital y la tecnología. Dominio de los códigos y particularidades de las principales plataformas de redes sociales, experiencia demostrable en storytelling, grabación y edición de video, disponibilidad para trabajar algunos días en sus oficinas a la semana, nivel de inglés B2. para acceder [PINCHA AQUÍ](#)
- ⇒ **MOZ@S DE ALMACÉN**. Alhama de Murcia. WHATJOBS selecciona moz@s de almacén para importante empresa hortofrutícola. Horario de lunes a viernes de 8:00 a 17:00h. Experiencia mínima de 1 año, persona dinámica, capacidad de trabajo en equipo, valorable carnet de carretillero y residencia cercana al puesto. Para acceder [PINCHA AQUÍ](#)

CONVOCATORIAS DE EMPLEO PUBLICO EN EL EXTRANJERO

20/02/2024 CONVOCATORIA PARA INGRESO COMO PERSONAL LABORAL TEMPORAL EN EL CONSULADO GENERAL DE ESPAÑA EN GINEBRA CON LA CATEGORIA DE AUXILIAR . TITULACION: GRADUADO EN EDUCACION SECUNDARIA OBLIGATORIA O EQUIVALENTE. EL ÚLTIMO DÍA DE PLAZO DE PRESENTACIÓN DE SOLICITUDES SERÁ EL 1 DE MARZO DE 2024 . Para más información [pincha aquí](#)

15/02/2024 EL INSTITUTO CERVANTES CONVOCA PARA SUS CENTROS EN EL EXTRANJERO UN PROCESO DE SELECCIÓN PARA LA COBERTURA DE PLAZAS DE GESTORES CULTURALES POR EL SISTEMA DE ACCESO LIBRE . EL PLAZO DE PRESENTACIÓN DE SOLICITUDES SERÁ 29/02/2024 Para más información [pincha aqui](#)

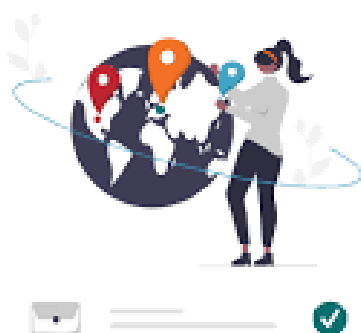

Empleo público
en el exterior

OFERTAS LABORALES SEF

16/01/2024 **MONTADOR/@ TOTANA**. MONTAJE DE CARPINTERÍA METÁLICA - PERMISO DE CONDUCIR TIPO B

16/01/2024 **SOLDADOR/@ TOTANA**. SOLDADURA Y MONTAJE DE ESTRUCTURAS METÁLICAS . SE VALORARÁ EXPERIENCIA EN PUESTO SIMILAR -PERMISO DE CONDUCIR TIPO B

17/01/2024 **RESPONSABLE DE PLANTA/ ENCARGAD@ TOTANA**. ENCARGADO DE PERSONAL -GESTIÓN DE PEDIDOS -RESPONSABLE DE CARGAS Y DESCARGAS - MANEJO DE CARRETILLAS ELEVADORAS - -PERMISO DE CONDUCIR Y VEHÍCULO PROPIO

17/01/2024 **ADMINISTRATIV@ TOTANA**. GESTIÓN DE EMPRESA -RECEPCIÓN DE CLIENTES -ATENDER EL TELÉFONO -TAREAS ADMINISTRATIVAS- EXPERIENCIA EN CONTABILIDAD Y GESTIÓN -GRADO SUPERIOR ADMINISTRATIVO O SIMILAR -INGLÉS NIVEL B1 -PERMISO DE CONDUCIR

17/02/2024 **TECNIC@ DE ESTRUCTURAS METÁLICAS TOTANA** TOMAR MEDICIONES EN OBRA -REALIZAR PRESUPUESTOS Y PROYECTOS - AUTOCAD -EXPERIENCIA EN EL SECTOR DE CARPINTERÍA METÁLICA -VALORABLE: GRADO EN INGENIERÍA TÉCNICA O SIMILAR

18/01/2024 **JEFE/@ DE OBRA TOTANA**. PLANIFICACIÓN Y ORGANIZACIÓN DE LA OBRA Y DE LOS TRABAJOS -SEGUIMIENTO DEL CONTROL DE COSTES Y PLAZOS - SUPERVISIÓN DE LA CORRECTA EJECUCIÓN - TITULACIÓN: INGENIERÍA, ARQUITECTURA O SIMILAR -EXPERIENCIA MÍNIMA DE 3 AÑOS -PERMISO DE CONDUCIR

22/01/2024 **CERRAJER@ TOTANA**. CORTE DE PERFILES -TRABAJOS DE SOLDADURA - CONOCIMIENTOS PREVIOS Y EXPERIENCIA CON LA SOLDADURA Y CERRAJERÍA MÍNIMO 2 AÑOS -PERMISO DE CONDUCIR

12/02/2024 **TECNIC@ EN ESTUDIOS DE OBRAS CON DISCAPACIDAD TOTANA**. ESTUDIO, PREPARACIÓN Y PRESENTACIÓN DE LICITACIONES -CONTROL DE OBRAS EN EJECUCIÓN TITULACIÓN: INGENIERÍA O ESTUDIOS RELACIONADOS. -DISCAPACIDAD IGUAL O SUPERIOR AL 33% -CON EXPERIENCIA PREVIA EN CONSTRUCCIÓN -PERMISO DE CONDUCIR

12/02/2024 **OPERARI@ DE FÁBRICA TOTANA**. PERFILADO, LIJADO Y ACABADO DE FIGURAS DE DECORACIÓN. -PINTADO, LAVADO Y LACADO DE FIGURAS DE DECORACIÓN -PERMISO DE CONDUCIR

14/02/2024 **CHAPISTA-PINTOR/@ TOTANA**. ECHAR MASILLA Y APAREJO -LIJAR Y REALIZAR REPARACIONES A LOS SEMIRREMOLQUES BÁSICAS - -PERMISO DE CONDUCIR

14/02/2024 **AUXILIAR ADMINISTRATIV@ TOTANA**. CONTABILIDAD BÁSICA. -CONTABILIZAR FACTURAS. -FACTURACIÓN CONOCIMIENTOS BÁSICOS DE ADMINISTRACIÓN. -PERMISO DE CONDUCIR.

20/02/2024 **OPERARI@ DE ALMACEN/LOGÍSTICA TOTANA**. RECEPCIÓN Y ETIQUETADO DE MERCANCÍA -DISTRIBUCIÓN DE LA MERCANCÍA EN EL ALMACÉN -PREPARACIÓN Y GESTIÓN DE PEDIDOS -GESTIÓN DE DEVOLUCIONES E INVENTARIO -GESTIÓN ADMINISTRATIVA DERIVADA DE LA MANIPULACIÓN DE LA MERCANCÍA -FORMACIÓN REQUERIDA: EDUCACIÓN SECUNDARIA OBLIGATORIA -PERMISO DE CONDUCIR - EXPERIENCIA MÍNIMA DE AL MENOS 1 AÑO EN ALMACÉN TAREAS BÁSICAS DE ALMACÉN

OFERTAS SEFCARM.ES

13/02/2024 **CONDUCTOR/@ DE CAMION ALCANTARILLA** CONDUCTOR DE TRAILER PARA SERVICIOS NACIONALES E INTERNACIONALES . CARNÉ C+E Y CAP. - EXPERIENCIA DE 5 AÑOS EN EL PUESTO. - CONOCIMIENTOS DE INGLÉS Y FRANCÉS. - DISPONIBILIDAD PARA VIAJAR VARIOS DÍAS FUERA DE ESPAÑA.

14/02/2024 **PEON CRISTALERIA MAZARRON**. AYUDA TAREAS DE MANIPULACIÓN E INSTALACIÓN DE VIDRIO CARNÉ DE CONDUCIR Y DISPONIBILIDAD DE VEHÍCULO S.

14/02/2024 **INSTALADOR ELECTRICISTA ALCANTARILLA**. INSTALACIONES ELECTRICAS EN GENERAL. GRADO MEDIO O SUPERIOR EN ELECTRICIDAD. - PERMISO DE CONDUCIR B. - CURSOS EN PREVENCIÓN DE RIESGOS LABORALES.

15/02/2024 **ADMINISTRATIV@ CONTABLE ALCANTARILLA** GESTIÓN DE LA CONTABILIDAD DE LA EMPRESA. - REGISTRO DE OPERACIONES DIARIAS, CUADRE DE BANCOS, CIERRE DE EJERCICIOS Y GESTIÓN DE LIBROS. EXPERIENCIA MÍNIMA DEMOSTRABLE DE DOS AÑOS EN LA OCUPACIÓN.

16/02/2024 **PEON DE ALMACEN/ENVASADOR/@ MAZARRON**. MANIPULADO Y ENVASADO DE TOMATE EN EMPRESA HORTOFRUTÍCOLA

16/02/2024 **SOLDADOR/@ MURCIA** TRABAJOS DE SOLDADURA EN EMPRESA DEL SECTOR DE LA FABRICACIÓN DE CHASIS Y SOPORTES METÁLICOS EXPERIENCIA ENSOLDADURA, CORTE, PLEGADO Y MONTAJE DE PIEZAS METÁLICAS

20/02/2024 **AUXILIAR SOCIOSANITARI@ MURCIA**. ACOMPAÑAR A PERSONAS SIN HOGAR, HIGIENE DIARIA, INTERVENCIÓN. FORMACIÓN COMO AUXILIAR DE ENFERMERÍA - EXPERIENCIA CON PERSONAS SIN HOGAR, SALUD MENTAL Y DROGODEPENDENCIA. - PERMISO DE CONDUCIR Y DISPONIBILIDAD DE VEHÍCULO.

20/02/2024 **PEON ALMACENER@ ALCANTARILLA**. LIMPIEZA. - EMPAQUETADO DE PUERTAS, CARGA Y DESCARGA DE CAMIONES.

20/02/2024 **GRADUAD@ SOCIAL MURCIA** GESTIÓN DE ASESORAMIENTO EMPRESARIAL: ALTAS Y BAJAS EN SEGURIDAD SOCIAL, CONFECCIÓN CONTRATOS, ENVÍO DE SEGUROS SOCIALES, GESTIÓN DE PARTES IT Y DELT@ GRADO EN RELACIONES LABORALES Y RRHH. - EXPERIENCIA MÍNIMA DE 5 AÑOS EN ASESORÍA DE EMPRESA, EN PERÍODO INMEDIATAMENTE ANTERIOR A LA OFERTA. - MANEJO AVANZADO PROGRAMA A3. - PERMISO DE CONDUCIR Y VEHÍCULO PROPIO

21/02/2024 **EMPLEAD@ DE ATENCION AL CLIENTE MURCIA** CONTACTO TELEFÓNICO Y POR CHAT CON EL CLIENTE -REALIZAR SEGUIMIENTO DEL CLIENTE Y DEL FUNCIONAMIENTO DE LOS MÓDULOS CONTRATADOS -GESTIONAR LAS PETICIONES AL DEPARTAMENTO TÉCNICO - IMPRESCINDIBLE EXPERIENCIA EN PUESTO SIMILAR DE, AL MENOS, 1 AÑO-GRADO MEDIO O SUPERIOR DE FORMACIÓN O SUPERIOR -CONOCIMIENTOS IDIOMA INGLÉS NIVEL B1 Y VALORABLE IDIOMA PORTUGUÉS

21/02/2024 **TECNIC@ CONTROL CALIDAD INDUSTRIA ALIMENTARIA LORCA** CONTROL DE LOS PROCESOS PRODUCTIVOS DE LA COMPAÑIA -REGISTRO DE INSPECCIONES, PRUEBAS Y PROCEDIMIENTO DE CONTROL DE CALIDAD -ASEGURAMIENTO DE CUMPLIMIENTO NORMATIVA SEGURIDA ALIMENTARIA- EXPERIENCIA EN CONTROL DE CALIDAD ALIMENTARIA CARNET DE CONDUCIR Y VEHÍCULO PROPIO PARA DESPLAZAMIENTO CENTRO DE TRABAJO - TITULACIÓN DE FORMACIÓN PROFESIONAL O UNIVERSITARIA RELACIONADA CON PUESTO - SE VALORARÁ CONOCIMIENTOS DE INGLÉS

2 MANERAS DE GENERAR IDEAS DE NEGOCIO DE FORMA CREATIVA

PEOR IDEA POSIBLE

¿Suena bien desde el principio? También se le denomina técnica del pensamiento inverso, ya que lo fundamental es cómo de una manera intencionada se intenta llegar hasta las que podrían ser consideradas las soluciones más opuestas e inverosímiles para un problema o cuestión.

Una vez llegado a este punto (el pero posible en la teoría) el objetivo es de manera inversa ir encontrando nuevas soluciones ante las cuestiones de inicio planteadas.

En eso consiste su valentía, en su capacidad para desde la ruptura absoluta del status quo y de las reglas establecidas ser capaces de hallar soluciones creativas, nuevas e innovadoras.

Olvídate de lo políticamente correcto y prueba esta técnica. Y ya nos dices.

SCAMPER

Esta técnica fue desarrollada por Eberle en la mitad del siglo pasado. Scamper en realidad es un Mnemónico en el que cada letra es una de las acciones sobre las cuales se fundamenta esta técnica.

S: Sustituye ideas, personas, cosas de la idea de base

C: Combina todo aquello que sea posible. Fuerza la situación y vuelve a combinar

A: Adapta, incluye ideas de otros contextos para otras soluciones

M: Magnifica. Busca soluciones de otros para otras cosas e incorpóralas a tus ideas

E: Eliminar. Réstale partes y valores. Mira cómo se queda, qué le podrías añadir, etc.

R: Reordenar. Tienes ya muchas ideas dentro de tu potencial solución. No te preocupes, dale la vuelta, desordena, no te conformes.

Fuente: www.muñozparreño.es

CONVOCATORIA EXAMENES PARA ACCESO A CERTIFICADOS DE PROFESIONALIDAD 1 Y 2

Con fecha de 22 de febrero, se ha publicado en el BORM la resolución por la que se aprueba la convocatoria para la realización de las pruebas conducentes a la obtención de los certificados de superación de competencias clave para el acceso a los certificados de profesionalidad de nivel 2 y 3.

Las pruebas de competencias clave que se convocan son:

- ⇒ competencia matemática, nivel 2
- ⇒ Competencia en comunicación en lengua castellana, nivel 2
- ⇒ Competencia en comunicación en lengua extranjera (inglés), nivel 2
- ⇒ Competencia matemática, nivel 3
- ⇒ Competencia en comunicación en lengua castellana, nivel 3
- ⇒ Competencia en comunicación en lengua extranjera (inglés), nivel 3

Para concurrir a las pruebas para la obtención del Certificado de superación de las competencias clave de nivel 2, los aspirantes deberán tener cumplidos los 17 años a 31 de diciembre de 2024 y no concurrir ninguna de las circunstancias que permiten el acceso a los certificados de profesionalidad de nivel 2.

Para nivel 3 la edad mínima para poder presentarse será de 18 años cumplidos a 31 de diciembre de 2024 y no concurrir en ninguna de las circunstancias que permiten el acceso a los certificados de profesionalidad de nivel 3.

Los aspirantes que deseen participar deberán presentar su solicitud para la primera convocatoria entre el 12 de marzo y el 11 de abril. Y en segunda convocatoria el plazo será entre el 4 de septiembre y el 3 de octubre.

Para ampliar la información, ver en BORM nº44 de 22 de febrero de 2024, página 5436 y siguientes.

LOS ERRORES MÁS COMUNES A LA HORA DE BUSCAR EMPLEO Y CÓMO CORREGIRLOS



El primer error **es enviar el currículum de forma masiva y sin personalizar** a muchas empresas. La desesperación hace que se coja un mismo correo y se envíen a millones de empresas, sin carta de presentación y siempre con el mismo asunto.

Cuando se hace eso, en el mejor de los casos **pasará desapercibido en la bandeja de entrada**. En el peor, pasará directamente a la bandeja de spam. Por este motivo, es mejor seleccionar bien a las empresas, mandar un correo bien hecho y personalizar el currículum y la carta de presentación.

A la hora de hacer el currículum, **el diseño importa mucho**. Los que están mal diseñados, son difíciles de leer y no están organizados, serán desechados directamente. Por este motivo, consigue una plantilla adecuada y haz un currículum bien ordenado y legible.

Además, **es importante añadir palabras clave relevantes para el puesto**, especialmente si estás en una plataforma de búsqueda de empleo online. Eso ayudará a entrar en los filtros de búsqueda y evitará las cribas.

Por ello, investiga bien la oferta de trabajo y **habla de tus habilidades y experiencia de la misma forma que lo hacen ellos**, además de añadir lo que ellos piden. Como ejemplo, si sabes usar Google Ads y ellos lo piden en la oferta, añádelo al currículum y a la carta de presentación.

Cuando se hace una oferta o se envía un currículum, hay que hacer un **seguimiento de la misma**. Hacer eso puede ayudarte a saber el motivo del descarte y qué debes hacer para mejorarlo. Para ello, haz una tabla con las fechas de envío, el nombre de la empresa y también otros detalles como si hablásteis por teléfono o si hubo respuesta.

Por cierto, **hablar por teléfono** puede ser una gran idea para desmarcarte del resto. A veces los currículums se quedan en la bandeja de entrada y una llamada puede hacer que los rescaten y los lean, además de ayudarte a mostrar interés. Además, el hecho de llamar y hablar con fluidez también te ayuda a venderte como un profesional, especialmente si vas a trabajar de cara al público.

NOTICIA EMPLEO JOVEN ALHAMA DE MURCIA

OFERTAS EMPRESAS

CONTRATO INDEFINIDO: ELPOZO necesita 14 personas con y sin experiencia para trabajar en las plantas de Alhama de Murcia y de Jabugo (Huelva)



Para más información [Pincha aquí](#)

NOTICIA EMPLEO JOVEN ALHAMA DE MURCIA

CURSOS FREMM GRATUITOS

La Federación Regional de Empresas del Metal de Murcia ofrece los siguientes cursos gratuitos:

- ⇒ **PINTURA DE VEHÍCULOS (TMVL0509)** Desde el 26/02/24 hasta 25/06/24 . Curso de 500 horas en horario de 16:00 a 21:00 horas.
- ⇒ **OPERACIONES AUXILIARES DE FABRICACIÓN MECÁNICA (FMEE0108)**. Desde 26/02/24 hasta 25/06/24. Curso de 440 horas en horario de 9:00 a 14:00 horas
- ⇒ **ACTIVIDADES DE GESTIÓN DEL PEQUEÑO COMERCIO (COMT0112)** Desde 26/02/24 hasta 9/07/24, Curso de 530 horas. Horario de 16:00 a 21:00 horas.
- ⇒ **MANTENIMIENTO DEL MOTOR Y SUS SISTEMAS AUXILIARES (TMVG0409)** Desde 1/03/24 hasta 10/07/24. Curso de 520 horas. Horario de 9:00 a 14:00 horas
- ⇒ **SOLDADURA OXIGAS Y SOLDADURA MIG/MAG (FMEE0210)** Desde 4/03/24 hasta hasta 18/06/24. Curso de 600 horas. Horario de 9:00 a 14:00 y de 15:30 a 18:30 horas.
- ⇒ **MONTAJE Y MANTENIMIENTO DE INSTALACIONES DE MEGAFONÍA, SONORIZACIÓN DE LOCALES Y CIRCUITO CERRADO DE TELEVISIÓN (ELES0109)** Desde 5/03/24 hasta 28/05/24. Curso de 350 horas. Horario de 9:00 a 14:00 horas
- ⇒ **MANTENIMIENTO DE SISTEMAS DE TRANSMISIÓN DE FUERZA Y TRENES DE RODAJE DE VEHÍCULOS AUTOMÓVILES (TMVG0309)** Desde el 11/03/24 hasta 9/07/24. Curso de 480 horas. Horario de 9:00 a 14:00 horas
- ⇒ **MONTAJE Y MANTENIMIENTO DE SISTEMAS DE AUTOMATIZACIÓN INDUSTRIAL (ELEM0311)** Desde 11/03/24 hasta 5/07/24. Curso de 510 horas. Horario de 16:00 a 21:00 horas.
- ⇒ **EFICIENCIA ENERGÉTICA DE EDIFICIOS (ENAC0108)** Desde 20/03/24 hasta 4/11/24. Curso de 920 horas. Horario de 8:00 a 14:00 horas.
- ⇒ **MONTAJE DE PLACAS SOLARES FOTOVOLTAICAS (ENAE0003)** Desde 20/03/24 hasta 30/07/24. Curso de 650 horas . Horario de 16:00 a 22:00 horas.

Inscríbete en el Centro Local de Empleo para Jóvenes

¿QUÉ TE OFRECEMOS?

- **INSCRIPCIÓN EN GARANTÍA JUVENIL.**
- **ORIENTACIÓN LABORAL Y FORMATIVA.**
- **REALIZACIÓN Y MEJORA DEL CURRÍCULUM.**
- **INFORMACIÓN DE OFERTAS DE EMPLEO Y CURSOS DE FORMACIÓN.**
- **INFORMACIÓN SOBRE OPOSICIONES Y EMPLEO PÚBLICO.**
- **PREPARACIÓN DE ENTREVISTAS DE TRABAJO.**
- **AYUDA EN LA BÚSQUEDA DE EMPLEO.**
- **CÓMO LOCALIZAR OFERTAS, INSCRIPCIÓN EN WEBS DE EMPLEO.**
- **A UTILIZAR LAS REDES SOCIALES EN LA BÚSQUEDA DE UN EMPLEO.**
- **ITINERARIOS DE INSERCIÓN PERSONALIZADOS.**
- **COORDINACIÓN Y DERIVACIÓN A OTROS RECURSOS ESPECIALIZADOS.**
- **TE INSCRIBIMOS EN NUESTRA LISTA DE DISTRIBUCIÓN DE WHATSAPP Y TE ENVIAMOS INFORMACIÓN CONTINUADA...ETC.**

⇒ Para cualquier consulta:

- orientador1gj@alhamademurcia.es (Mateo)
- orientador2gj@alhamademurcia.es (Teresa)
- Teléfonos:

⇒ Oficina: 868 921 084 o bien: 968 630 000 extensión 5038 (Teresa) y 5227 (Mateo)

¡RECUERDA! Para ser atendido/a de forma presencial solicita cita previa.

(Este boletín contiene una recopilación procedente de páginas especializadas y redes sociales profesionales, por lo que el Servicio de Empleo Joven del Ayuntamiento de Alhama no se responsabiliza del uso y relaciones que surjan con las empresas ofertantes).