

Nº FINCA	IDENTIFICACION	USO	SUPERFICIE
11	R	RESIDENCIAL	84.870,00 m ²
12	C	COMERCIAL-TERCIARIO	10.427,00 m ²
13	R	RESIDENCIAL	142.816,00 m ²
21	R	RESIDENCIAL	222.180,00 m ²
22	R	RESIDENCIAL	222.304,00 m ²
3	C	COMERCIAL-TERCIARIO	24.757,00 m ²
4	R	RESIDENCIAL	69.860,00 m ²
5	R	RESIDENCIAL	83.660,00 m ²
6	R	RESIDENCIAL	189.184,00 m ²
7	R	RESIDENCIAL	168.080,00 m ²
8	R	RESIDENCIAL	62.265,00 m ²
9	R	RESIDENCIAL	126.371,00 m ²
11	C	COMERCIAL-TERCIARIO	11.458,00 m ²
12	R	RESIDENCIAL	114.980,00 m ²
13	C	RESIDENCIAL	113.294,00 m ²
14	R	COMERCIAL-TERCIARIO	232.008,00 m ²
15	R	RESIDENCIAL	296.130,00 m ²
16	R	RESIDENCIAL	86.353,00 m ²
17	R	RESIDENCIAL	41.364,00 m ²
18	R	RESIDENCIAL	13.771,00 m ²
27	C	COMERCIAL-TERCIARIO	250,00 m ²
28	EP	DOMINICAL PRIVADO	18.672,00 m ²
29	C	COMERCIAL-TERCIARIO	2.889,00 m ²
31	ST	INFRAESTRUCTURAS	16,00 m ²
33	VP	VERDE PRIVADO	829.460,00 m ²
34.1	EDP	DOMINICAL	417.080,00 m ²
34.2	EDP	DOMINICAL	61.879,00 m ²
39	ST (CONTROL)	INFRAESTRUCTURAS	2.282,00 m ²
39	ST (CONTROL)	INFRAESTRUCTURAS	2.289,00 m ²
91	ST (CONTROL)	INFRAESTRUCTURAS	2.289,00 m ²
92	ST (CONTROL)	INFRAESTRUCTURAS	1.872,00 m ²
93	ST	INFRAESTRUCTURAS	16,00 m ²
94	ST	INFRAESTRUCTURAS	15,00 m ²
96	ST	INFRAESTRUCTURAS	16,00 m ²
99	ST (CONTROL)	INFRAESTRUCTURAS	1.894,00 m ²
87.2	SC4	SISTEMA GENERAL	124.884,00 m ²
87.3	SC4	INFRAESTRUCTURAS	168.550,00 m ²

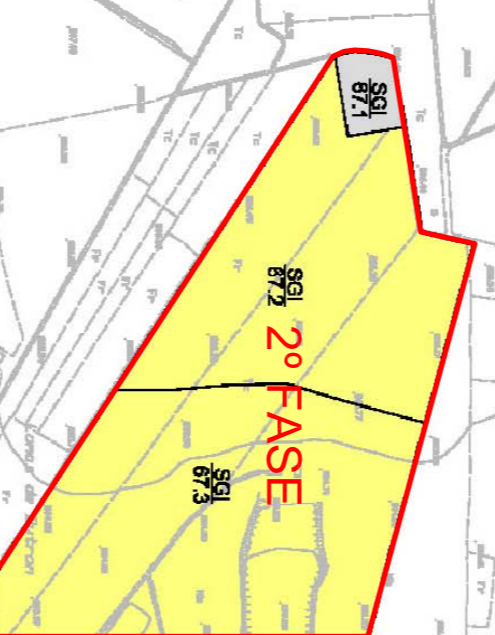
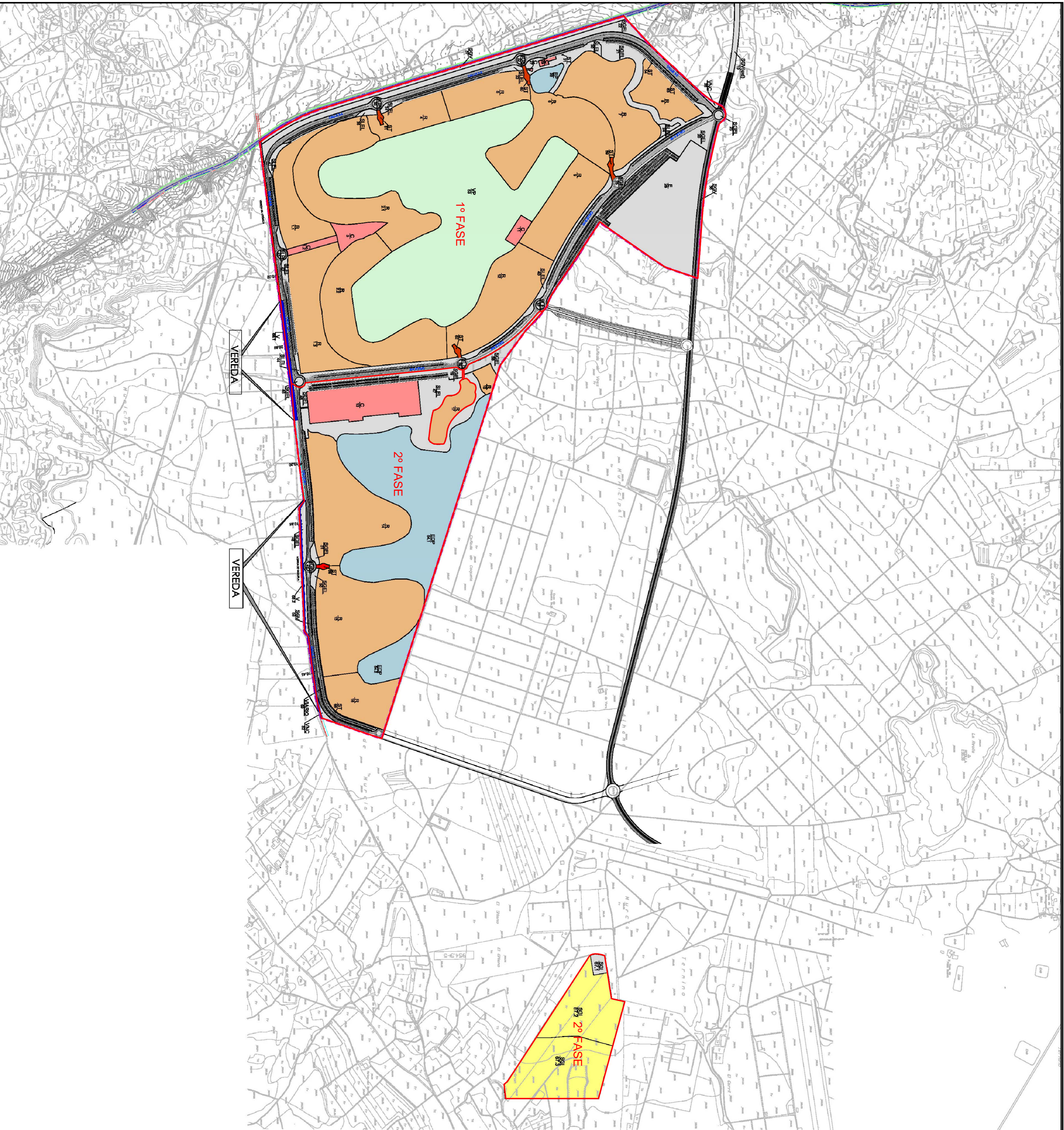

INDICIO:

Modificación del Programa de Trabajo y Plazos de Ejecución del Programa de Actuación del Plan Parcial "Condado de Alhama I", Alhama de Murcia

PROYECTO:
INVERSIONES EN RESORTS MEDITERRANEO S.L.

PLANO:

Ordenación y Fases de Ejecución

ESCALA:

1:7500

VERSIÓN: 01 **FECHA:** Junio 2012

EDITORIAL: